



DIÁRIO OFICIAL DO MUNICÍPIO DE  
**Manaus**

Manaus, sexta-feira, 13 de janeiro de 2023.

Ano XXIV, Edição 5505 - R\$ 30,00

**Poder Executivo – Edição Extra**

**PLANO PLURIANUAL 2022 - 2025 1ª REVISÃO (2023 - 2025)**



Prefeitura de  
**Manaus**

**1.ª REVISÃO DO PLANO PLURIANUAL  
2023 - 2025**

[www.manaus.am.gov.br](http://www.manaus.am.gov.br)



# Finanças

Secretaria Municipal

## **PREFEITO**

DAVID ALMEIDA

## **VICE-PREFEITO**

MARCOS ROTTA

## **SECRETÁRIO DE FINANÇAS E TECNOLOGIA DA INFORMAÇÃO**

CLÉCIO FREIRE

## **SUBSECRETÁRIA DE ORÇAMENTO E PROJETOS**

KARLILEY CAPUCHO

## **EQUIPE TÉCNICA**

CARLOS PONTES

CLÁUDIO PIMENTEL

DANIEL MORAIS

DÉBORA GOMES

JENNER DA SILVA

MARCELA BRANDÃO

MARCILENE TAVARES

MÁRCIO QUEIROZ

# INTRODUÇÃO

O Plano Plurianual (PPA) é o principal instrumento de planejamento orçamentário de médio prazo do Município, com previsão no artigo 165 da Constituição Federal, no qual são definidas as diretrizes, os objetivos e as metas da Administração Pública Municipal, contemplando as despesas de capital e outras delas decorrentes, além daquelas relativas aos programas de duração continuada.

Com duração de quatro anos, o PPA tem início no segundo ano do mandato do Chefe do Poder Executivo e termina no fim do primeiro ano de seu sucessor, de modo que haja continuidade do processo de planejamento. Nele constam, detalhadamente, os atributos das políticas públicas executadas, tais como metas físicas e financeiras, públicos-alvo, produtos a serem entregues à sociedade, etc.

Após elaborado, o Plano é discutido pela sociedade civil, por meio de audiências públicas, depois é enviado para o Poder Legislativo para ser debatido e ser aprovado pelos Vereadores.

Além disso, o Plano Plurianual deve também prever os investimentos a serem realizados no seu período de vigência, assim como implantar metodologia de gestão que deve ser embasada no monitoramento contínuo e na avaliação permanente das ações governamentais realizadas pelo Poder Público. Dessa forma, com base nos dispositivos legais supramencionados, encaminhamos o Projeto de Lei em anexo, que atualizará o Plano Plurianual do Município vigente, garantindo assim a integração entre a LDO e a LOA.



# 1.<sup>a</sup> REVISÃO DO PLANO PLURIANUAL

SEM VALOR OFICIAL

1



# 1.ª REVISÃO DO PPA 2023-2025

A revisão anual do PPA, prevista em lei, tem como pressuposto básico a adequação dos programas, produtos e metas à disponibilidade de recursos financeiros e às mudanças conjunturais e institucionais. O ajuste garante o redirecionamento das ações com foco no alcance dos objetivos e consequentemente o aperfeiçoamento do instrumento,

além de atender ao disposto no art. 5.º da Lei Complementar n. 101, de 4 de maio de 2000 (LRF), que determina a compatibilidade entre o Plano Plurianual, a Lei de Diretrizes Orçamentárias e a Lei Orçamentária Anual.

FIGURA 1 - O PPA, a LDO e a LOA

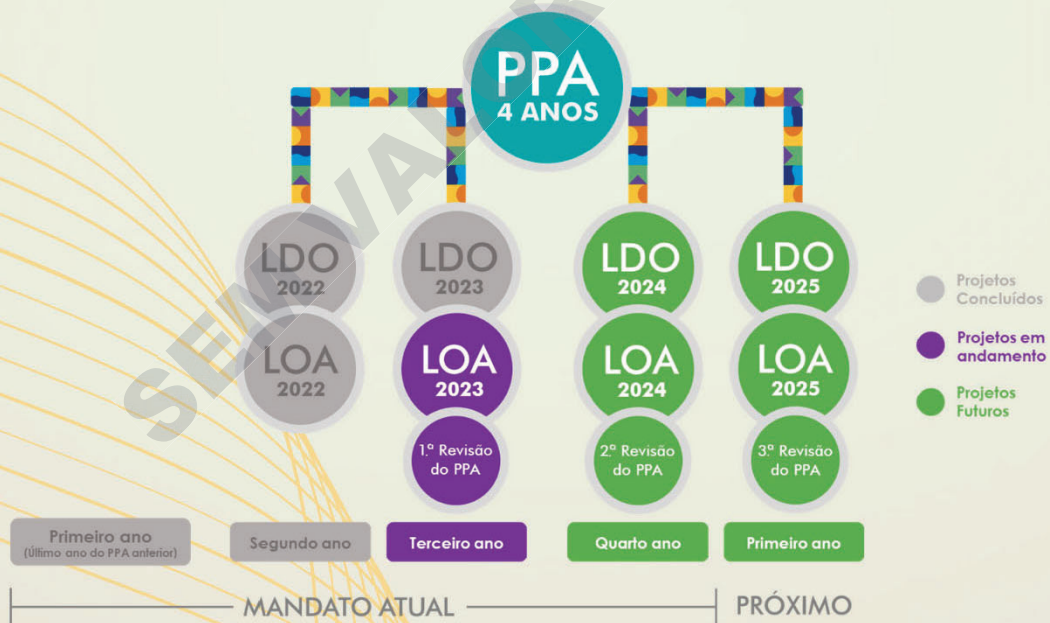

De acordo com as normas dispostas na Constituição Federal, reforçadas pela Lei Complementar n. 101/2000, o processo orçamentário brasileiro baseia-se na elaboração, pelo Poder Executivo, de um planejamento para quatro anos. Essa peça de planejamento é consubstanciada pelo Plano Plurianual (PPA), que define as diretrizes e os objetivos a serem perseguidos pela Administração Pública para o período especificado e as metas a serem alcançadas para garantir o cumprimento dos objetivos pretendidos, sendo que esses devem ser mensurados por indicadores claros, transparentes e objetivos que garantam a efetividade das políticas públicas desenvolvidas.

A 1.ª Revisão do PPA resultou na manutenção de vinte e cinco órgãos, tendo sido incluída, nesta revisão, a Fundação Manaus Esporte e traz em sua estrutura oitenta e dois programas e duzentas e oitenta e sete ações governamentais.

**TABELA 1 - Órgãos e entidades**

Sigla do Órgão	ANO 2023	2023 - 2025
CMM	238.033.000	782.513.000
CASA CIVIL	52.930.000	168.806.000
GVP	3.382.000	10.154.000
PGM	47.749.000	149.723.000
SEMAD	266.430.000	832.928.000
CASA MILITAR	6.472.000	19.672.000
SEMEF	261.617.000	745.405.000
SEMED	2.255.751.000	7.325.024.000
SEMCOM	185.083.000	544.484.000
SEMTEPI	31.631.000	113.876.000
CGM	8.142.000	24.564.000
SEMSA	1.431.885.000	4.624.479.000
SEMSEG	34.726.000	97.910.000
SEMINF	571.479.000	1.591.160.000
SEMMAS	25.076.000	77.752.000
SEMASC	122.009.000	373.237.000
SEMULSP	434.771.000	1.361.123.000
SEMACC	23.685.000	73.146.000
FME	12.172.000	37.718.000
FDT	29.700.000	91.850.000
IMPLURB	556.692.000	1.166.005.000
IMMU	174.071.000	581.151.000
MANAUSCULT	63.527.000	194.616.000
MANAUSPREV	504.692.000	1.521.951.000
AGEMAN	4.630.000	17.836.000
RES CONTIN	278.463.000	1.338.791.000
<b>Total</b>	<b>7.624.798.000</b>	<b>23.865.874.000</b>

**FIGURA 2 - Ciclo Orçamentário**

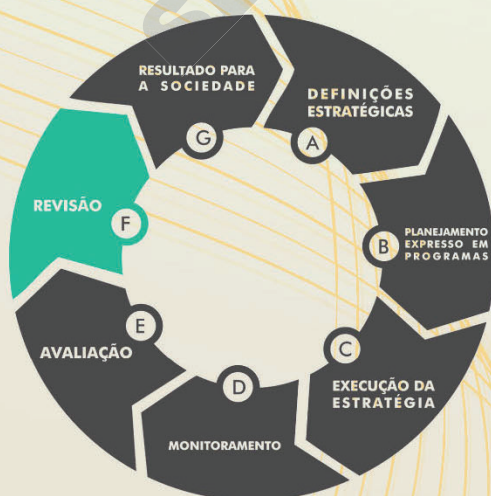

# EIXOS ESTRATÉGICOS

SEM VALOR OFICIAL

2



Os eixos estratégicos são temáticas centrais em que estão distribuídas as diretrizes estratégicas do Governo. Com o objetivo de facilitar a integração das ações governamentais, os eixos estratégicos ajudam a entender as inter-relações das diversas áreas administrativas.

A divisão nessas temáticas também auxilia no monitoramento e na avaliação dos resultados por eixo, o que permite agir pontualmente e corrigir o curso das políticas públicas de cada área. Durante o processo de ajuste do Plano Plurianual (1.ª Revisão do PPA 2023-2025), considerou-se a integração com o Planejamento Estratégico Manaus Cidade Global, Plano de Governo vigente, bem como com os Objetivos da Agenda 2030 como referencial para a discussão e definição do conjunto de programas e indicadores de resultado.

Assim, cada programa, sempre que possível, é vinculado a um ou mais ODS, de acordo com o nível de relacionamento, refletindo o compromisso dos programas em

atingir as metas estabelecidas neles. Para o triênio 2023-2025 destacam-se os eixos eficiência em gestão, seguido do eixo educação básica e profissional e atenção à saúde, que somados, perfazem o total de R\$ 6,2 bilhões.

FIGURA 3 - Eixos estratégicos



EFICIÊNCIA DA GESTÃO



EDUCAÇÃO BÁSICA E PROFISSIONAL



ATENÇÃO À SAÚDE



INFRAESTRUTURA E MOBILIDADE



AMBIENTAL



LEGISLATIVO



DESENVOLVIMENTO SOCIAL



CRESCIMENTO ECONÔMICO

# **FUNCIONAL PROGRAMÁTICA**

**SEM VALOR OFICIAL**

**3**

Os programas são os instrumentos de organização da atuação governamental que articulam um conjunto de ações que concorrem para a concretização de um objetivo comum preestabelecido, visando à solução de um problema ou ao atendimento de determinada necessidade ou demanda da sociedade. Podem ser: finalísticos, de apoio administrativo, encargos especiais e de gestão de políticas governamentais.

FIGURA 4 - Tipos de Programas



Os programas finalísticos que resultam na entrega de bens e serviços ofertados à sociedade representam 66%, cerca de R\$ 15,782 bilhões do total do orçamento previsto para o triênio 2023-2025.

GRÁFICO 1 - Finalístico

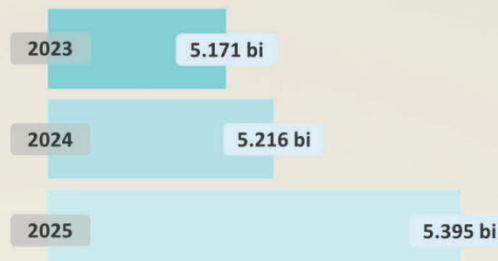

Os programas de gestão de políticas governamentais resultam na entrega de bens e serviços ofertados ao próprio ente e representam 23%, cerca de R\$ 5,377 bilhões do total do orçamento previsto.

GRÁFICO 2 - Gestão de Políticas Governamentais

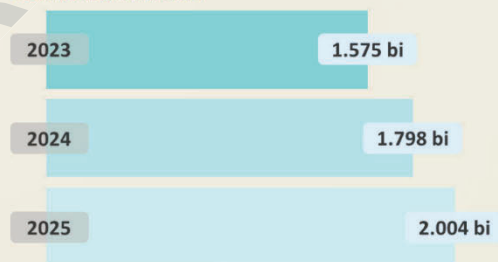

Para o triênio 2023-2025, os programas de apoio administrativo representam as despesas com a manutenção funcional do governo com a participação de 11%, cerca de R\$ 2,706 bilhões do total do orçamento previsto.

GRÁFICO 3 - Apoio administrativo

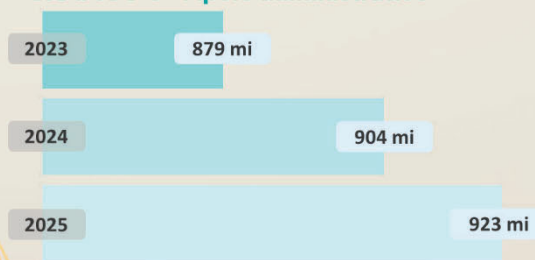



No processo de ajuste do Plano Plurianual, constam as ações com as seguintes tipologias:

**FIGURA 5 - Tipos de Ação**



Dentre as ações orçamentárias presentes nesta revisão, destacam-se as do tipo “atividade”, que envolvem um conjunto de operações que se realizam de modo contínuo e permanente, das quais resultam um produto ou serviço necessário à manutenção da ação, concentrando 76%, cerca de R\$ 20 bilhões dos recursos previstos para o triênio 2023-2025.

**GRÁFICO 4 - Atividades**

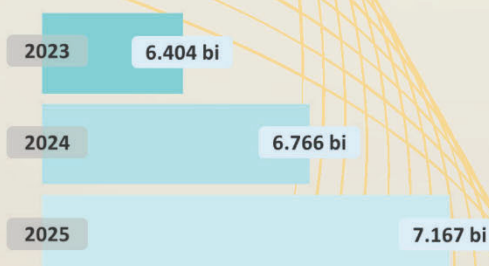

As ações do tipo “projeto” envolvem um conjunto de operações, limitadas no tempo, das quais resultam produtos que concorrem para a expansão e aperfeiçoamento das ações de governo, além de expandir a oferta de serviços públicos, criando infraestrutura para novas atividades em um prazo determinado, representando 8%, cerca de R\$ 2 bilhões dos recursos destinados a elas.

**GRÁFICO 5 - Projetos**



Os demais 16%, cerca de R\$ 4 bilhões, estão previstos em ações do tipo “operações especiais”, cujas despesas não contribuem para a manutenção, expansão ou aperfeiçoamento das ações, além de não resultar em produtos, contraprestação direta ou sob a forma de bens ou serviços. Tais recursos não são representados no PPA, mas constam na Lei Orçamentária Anual.

**LEI Nº 3.016, DE 13 DE JANEIRO DE 2023**

**ALTERA** a Lei n. 2.841, de 30 de dezembro de 2021, que institui o Plano Plurianual do Município de Manaus para o período de 2022 a 2025.

O **PREFEITO DE MANAUS**, em exercício, no uso das atribuições que lhe são conferidas pelo art. 80, inc. IV, da Lei Orgânica do Município de Manaus,

**FAÇO SABER** que o Poder Legislativo decretou e eu sanciono a seguinte

**LEI:**

**Art. 1.º** Os Anexos demonstrativos de que trata o inciso III do art. 21 da Lei n. 2.841, de 30 de dezembro de 2021, que dispõe sobre o Plano Plurianual do Município de Manaus para o período 2022-2025, passam a vigor na forma dos Anexos desta Lei.

**Parágrafo único.** As metas físicas previstas no Anexo I desta Lei foram elaboradas com base na previsão das receitas de cada

ano e devem ser compatibilizadas com as dotações constantes nas leis orçamentárias e em seus créditos adicionais.

**Art. 2.º** A inclusão, exclusão e alteração de programas e ações, bem como de seus respectivos atributos, têm como finalidade ajustá-los às circunstâncias e à reavaliação da realidade social, econômica e financeira do Município de Manaus e ao processo gradual de reestruturação do gasto público, em cumprimento à Lei Complementar n. 101, de 4 de maio de 2000 (LRF), e ainda ao disposto nos artigos 15 a 17 da Lei n. 2.841, de 30 de dezembro de 2021.

**Art. 3.º** Esta Lei entra em vigor em 1.º de janeiro de 2023.

Manaus, 13 de janeiro de 2023.

  
**MARCOS SÉRGIO ROTTA**  
Prefeito de Manaus, em exercício

**ANEXO I – PROGRAMAS DE GOVERNO**



**Prefeitura de Manaus**  
**Plano Plurianual 2022 - 2025 - 1.ª Revisão (2023 - 2025)**  
**Anexo I - Programas de Governo**

<b>Eixo Estratégico</b>	LEGISLATIVO
<b>Objetivo de Governo</b>	Instituir normas para o cumprimento de direitos e deveres na sociedade
<b>Tipo de Programa</b>	Gestão de Políticas Governamentais
<b>Programa</b>	0122 GESTÃO ADMINISTRATIVA DA CMM
<b>Órgão Responsável</b>	CÂMARA MUNICIPAL DE MANAUS
<b>UOs Participantes</b>	FECMM, CMM
<b>Objetivo</b>	Aumentar a eficiência administrativa, promovendo eficácia dos processos administrativos e legislativos por meio da agilidade, de forma transparente e com controle dos recursos públicos.
<b>Público-alvo</b>	População/servidores da CMM.

<b>Valor do Programa</b>	<b>732.497.000,00</b>
Orçamento Fiscal e da Seguridade Social	
Despesa Corrente	722.562.000,00
Despesa de Capital	9.935.000,00

**Ações Orçamentárias**

Título	Produto (Unidade)	Meta	Meta 2023	Total (*) 2023 - 2025
Ampliação, Reformas e Adequações da Sede do Legislativo (4)	Obra Executada (% de Execução)	FIS	100,00	100,00
		FIN	570.000,00	6.475.000,00
Capacitação dos Servidores da CMM (4)	Servidor Capacitado (Unidade)	FIS	50,00	70,00
		FIN	1.000,00	11.000,00
Contratação de Serviços para Manutenção Funcional da CMM (4)	Serviços Contratados (Unidade)	FIS	1,00	1,00
		FIN	16.385.000,00	49.800.000,00
Folha de Pessoal e Encargos Sociais da CMM (4)	Servidor Público Beneficiado (Unidade)	FIS	2.300,00	2.300,00
		FIN	197.166.000,00	662.211.000,00
Manutenção da Escola Legislativa (4)	Pessoa Qualificada e Capacitada (Unidade)	FIS	200,00	220,00
		FIN	6.150.000,00	7.154.000,00
Manutenção dos Sistemas de Gestão da CMM (4)	Certificados Internacionais Mantidos (Unidade)	FIS	1,00	1,00
		FIN	300.000,00	979.000,00
Suprimentos de Materiais ou Equipamentos para Manutenção Funcional da CMM (4)	Suprimentos Mantidos (Unidade)	FIS	1,00	1,00
		FIN	1.250.000,00	5.867.000,00

Nota: (1) Programa Novo; (2) Ação Nova; (3) Programa com alteração de denominação, e/ou objetivo, e/ou público-Alvo, e/ou indicador; (4) Ação com alteração de título, e/ou produto, e/ou unidade de medida, e/ou tipo, e/ou metas, e/ou custos.  
(\*) O total físico (FIS) é proveniente da somatória ou da média dos anos informados; o financeiro (FIN), da somatória dos respectivos anos.



**Prefeitura de Manaus**  
**Plano Plurianual 2022 - 2025 - 1.ª Revisão (2023 - 2025)**  
**Anexo I - Programas de Governo**

<b>Eixo Estratégico</b>	LEGISLATIVO
<b>Objetivo de Governo</b>	Instituir normas para o cumprimento de direitos e deveres na sociedade
<b>Tipo de Programa</b>	Finalístico
<b>Programa</b>	0123 ATUAÇÃO PARLAMENTAR (3)
<b>Órgão Responsável</b>	CÂMARA MUNICIPAL DE MANAUS
<b>UOs Participantes</b>	FECMM, CMM
<b>Objetivo</b>	Legislar em consonância com os preceitos constitucionais e com as normas estabelecidas na Lei Orgânica do Município e oferecer plenas condições aos Vereadores para o exercício de suas funções, quando das apreciações de matéria de competência do Legislativo Municipal, visando a entrar em sintonia com os anseios da população de Manaus exercendo com transparência a função constitucional do Poder Legislativo Municipal.
<b>Público-alvo</b>	Sociedade/parlamentar.

Indicadores (Unidade de medida)	Índice de Referência Data	Índice	Índice 2023	Índice previsto ao final do PPA
Taxa de Aproveitamento Legislativo (%)	22/02/2022	70,00	70,00	70,00
<b>Valor do Programa</b>				<b>50.016.000,00</b>
Orçamento Fiscal e da Seguridade Social				
Despesa Corrente				50.016.000,00
Despesa de Capital				

**Ações Orçamentárias**

Título	Produto (Unidade)	Meta	Meta 2023	Total (*) 2023 - 2025
Atividade Legislativa e Apreciação das Contas Públicas (4)	Matéria Deliberada (Unidade)	FIS	380,00	1.200,00
		FIN	16.060.000,00	49.475.000,00
Divulgação das Atividades Legislativas da CMM (4) Publicações Realizadas	(Unidade)	FIS	300,00	1.200,00
		FIN	150.000,00	530.000,00
Implementação de Projetos de Atuação de Políticas Corporativa e Institucional da CMM (4)	Projetos Implementados (% de Execução)	FIS	100,00	100,00
		FIN	1.000,00	11.000,00

Nota: (1) Programa Novo; (2) Ação Nova; (3) Programa com alteração de denominação, e/ou objetivo, e/ou público-Alvo, e/ou indicador; (4) Ação com alteração de título, e/ou produto, e/ou unidade de medida, e/ou tipo, e/ou metas, e/ou custos.  
 (\*) O total físico (FIS) é proveniente da somatória ou da média dos anos informados; o financeiro (FIN), da somatória dos respectivos anos.



**Prefeitura de Manaus**  
**Plano Plurianual 2022 - 2025 - 1.ª Revisão (2023 - 2025)**  
**Anexo I - Programas de Governo**

<b>Eixo Estratégico</b>	EFICIÊNCIA DA GESTÃO
<b>Objetivo de Governo</b>	Elevar o padrão da eficiência da Gestão Municipal
<b>Tipo de Programa</b>	Gestão de Políticas Governamentais
<b>Programa</b>	0106 GESTÃO DE APOIO À CASA CIVIL
<b>Órgão Responsável</b>	CASA CIVIL
<b>UOs Participantes</b>	CASA CIVIL
<b>Objetivo</b>	Apoiar as unidades ou setores administrativos, tais como: Cerimonial, Arquivo Público e Auditório, entre outros.
<b>Público-alvo</b>	Unidades Administrativas.



<b>Valor do Programa</b>	<b>6.631.000,00</b>
Orçamento Fiscal e da Seguridade Social	
Despesa Corrente	6.631.000,00
Despesa de Capital	

**Ações Orçamentárias**

Título	Produto (Unidade)	Meta	Meta 2023	Total (*) 2023 - 2025
Cerimonial e Promoção de Eventos Institucionais (4)	Ação Mantida (Unidade)	FIS	1,00	1,00
		FIN	100.000,00	300.000,00
Gestão do Centro de Cooperação da Cidade - CCC (4)	Centro de Cooperação da Cidade Gerido (Unidade)	FIS	1,00	1,00
		FIN	1.724.000,00	5.491.000,00
Manutenção do Arquivo Público (4)	Unidade Mantida (Unidade)	FIS	1,00	1,00
		FIN	240.000,00	720.000,00
Manutenção Funcional e Conservação do Auditório (4)	Unidade Mantida (Unidade)	FIS	1,00	1,00
		FIN	40.000,00	120.000,00

Nota: (1) Programa Novo; (2) Ação Nova; (3) Programa com alteração de denominação, e/ou objetivo, e/ou público-Alvo, e/ou indicador; (4) Ação com alteração de título, e/ou produto, e/ou unidade de medida, e/ou tipo, e/ou metas, e/ou custos.  
(\*) O total físico (FIS) é proveniente da somatória ou da média dos anos informados; o financeiro (FIN), da somatória dos respectivos anos.



**Prefeitura de Manaus**  
**Plano Plurianual 2022 - 2025 - 1.ª Revisão (2023 - 2025)**  
**Anexo I - Programas de Governo**

<b>Eixo Estratégico</b>	DESENVOLVIMENTO SOCIAL
<b>Objetivo de Governo</b>	Elevar a qualidade de vida da população
<b>Tipo de Programa</b>	Finalístico
<b>Programa</b>	0150 MANAUS MAIS SOLIDÁRIA (3)
<b>Órgão Responsável</b>	CASA CIVIL
<b>UOs Participantes</b>	FMS
<b>Objetivo</b>	Estimular e apoiar iniciativas da comunidade voltadas para a solução dos problemas locais, no combate a situações que exponham a população à condição de vulnerabilidade social, por meio de parcerias com organizações de natureza privada que promovam a inclusão social, a capacitação e a oportunidade de geração de emprego e renda. Promover a melhoria da qualidade de vida da população que vive em situação de vulnerabilidade ou risco social, temporário ou não, decorrente de pobreza ou extrema pobreza, condições crônicas de saúde, câncer ou calamidade.
<b>Público-alvo</b>	População em situação de vulnerabilidade ou risco social, temporário ou não, e de baixa renda do município de Manaus.

Indicadores (Unidade de medida)	Índice de Referência		Índice 2023	Índice previsto ao final do PPA
	Data	Índice		
Índice de Solidariedade de Manaus (%)	29/07/2022	68,00	75,00	85,00

<b>Valor do Programa</b>	<b>35.078.000,00</b>
Orçamento Fiscal e da Seguridade Social	
Despesa Corrente	35.078.000,00
Despesa de Capital	

**Ações Orçamentárias**

Título	Produto (Unidade)	Meta	Meta 2023	Total (*) 2023 - 2025
Apoio às Pessoas em Condições Crônicas de Saúde, Situação de Risco e Vulnerabilidade Social (4)	Pessoa Assistida (Unidade)	FIS	15.000,00	16.000,00
		FIN	1.608.000,00	8.078.000,00
Incentivo às Iniciativas de Inclusão Social, Capacitação e Geração de Renda (4)	Pessoas Assistidas (%de Execução)	FIS	100,00	100,00
		FIN	7.000.000,00	27.000.000,00

Nota: (1) Programa Novo; (2) Ação Nova; (3) Programa com alteração de denominação, e/ou objetivo, e/ou público-Alvo, e/ou indicador; (4) Ação com alteração de título, e/ou produto, e/ou unidade de medida, e/ou tipo, e/ou metas, e/ou custos.  
(\*) O total físico (FIS) é proveniente da somatória ou da média dos anos informados; o financeiro (FIN), da somatória dos respectivos anos.



**Prefeitura de Manaus**  
**Plano Plurianual 2022 - 2025 - 1.ª Revisão (2023 - 2025)**  
**Anexo I - Programas de Governo**

<b>Eixo Estratégico</b>	EFICIÊNCIA DA GESTÃO
<b>Objetivo de Governo</b>	Elevar o padrão da eficiência da Gestão Municipal
<b>Tipo de Programa</b>	Gestão de Políticas Governamentais
<b>Programa</b>	0065 ARTICULAÇÃO POLÍTICA E SOCIAL (3)
<b>Órgão Responsável</b>	GABINETE DO VICE-PREFEITO
<b>UOs Participantes</b>	GVP
<b>Objetivo</b>	Articular, fomentar e apoiar canais entre gestores da participação social e lideranças do município de Manaus.
<b>Público-alvo</b>	População.

Indicadores (Unidade de medida)	Índice de Referência Data	Índice	Índice 2023	Índice previsto ao final do PPA
Visita às Comunidades (UN)	25/02/2022	20,00	20,00	20,00
<b>Valor do Programa</b>				<b>30.000,00</b>
Orçamento Fiscal e da Seguridade Social				
Despesa Corrente				30.000,00
Despesa de Capital				

**Ações Orçamentárias**

Título	Produto (Unidade)	Meta	Meta 2023	Total (*) 2023 - 2025
Apoio às Atividades do Gabinete do Vice-Prefeito (4)	Ação Itinerante Realizada (% de Execução)	FIS	100,00	100,00
		FIN	10.000,00	30.000,00

Nota: (1) Programa Novo; (2) Ação Nova; (3) Programa com alteração de denominação, e/ou objetivo, e/ou público-Alvo, e/ou indicador; (4) Ação com alteração de título, e/ou produto, e/ou unidade de medida, e/ou tipo, e/ou metas, e/ou custos.  
 (\*) O total físico (FIS) é proveniente da somatória ou da média dos anos informados; o financeiro (FIN), da somatória dos respectivos anos.



**Prefeitura de Manaus**  
**Plano Plurianual 2022 - 2025 - 1.ª Revisão (2023 - 2025)**  
**Anexo I - Programas de Governo**

<b>Eixo Estratégico</b>	EFICIÊNCIA DA GESTÃO
<b>Objetivo de Governo</b>	Elevar o padrão da eficiência da Gestão Municipal
<b>Tipo de Programa</b>	Gestão de Políticas Governamentais
<b>Programa</b>	0085 DESAPROPRIAÇÃO DE IMÓVEIS (3)
<b>Órgão Responsável</b>	PROCURADORIA-GERAL DO MUNICÍPIO
<b>UOs Participantes</b>	PGM, SEMED, UEP
<b>Objetivo</b>	Ordenar o pleno desenvolvimento das funções sociais da cidade e garantir o bem-estar de seus habitantes, por meio do uso e ocupação do solo, zelando pela saúde pública, atendendo a demanda de habitação de interesse social.
<b>Público-alvo</b>	Área de interesse público.

Indicadores (Unidade de medida)	Índice de Referência Data	Índice	Índice 2023	Índice previsto ao final do PPA
Desapropriação de Imóveis (%)	30/07/2022	100,00	100,00	100,00
<b>Valor do Programa</b>				<b>20.519.000,00</b>
Orçamento Fiscal e da Seguridade Social				
Despesa Corrente				
Despesa de Capital				20.519.000,00

**Ações Orçamentárias**

Título	Produto (Unidade)	Meta	Meta 2023	Total (*) 2023 - 2025
Desapropriação de Bens Imóveis (4)	Ação Executada (% de Execução)	FIS	100,00	100,00
		FIN	10.279.000,00	18.819.000,00
Desapropriação de Imóveis para Implementação de Unidades Escolares e Quadras Poliesportivas (4)	Imóveis Desapropriados (Unidade)	FIS	1,00	3,00
		FIN	200.000,00	1.700.000,00

Nota: (1) Programa Novo; (2) Ação Nova; (3) Programa com alteração de denominação, e/ou objetivo, e/ou público-Alvo, e/ou indicador; (4) Ação com alteração de título, e/ou produto, e/ou unidade de medida, e/ou tipo, e/ou metas, e/ou custos.  
 (\*) O total físico (FIS) é proveniente da somatória ou da média dos anos informados; o financeiro (FIN), da somatória dos respectivos anos.



**Prefeitura de Manaus**  
**Plano Plurianual 2022 - 2025 - 1.ª Revisão (2023 - 2025)**  
**Anexo I - Programas de Governo**

<b>Eixo Estratégico</b>	EFICIÊNCIA DA GESTÃO
<b>Objetivo de Governo</b>	Elevar o padrão da eficiência da Gestão Municipal
<b>Tipo de Programa</b>	Gestão de Políticas Governamentais
<b>Programa</b>	0152 RESIDÊNCIA JURÍDICA
<b>Órgão Responsável</b>	PROCURADORIA-GERAL DO MUNICÍPIO
<b>UOs Participantes</b>	PGM
<b>Objetivo</b>	Proporcionar formação teórica e prática avançadas no campo do Direito e da Advocacia Pública.
<b>Público-alvo</b>	Bacharéis em Direito.

<b>Valor do Programa</b>	<b>2.250.000,00</b>
Orçamento Fiscal e da Seguridade Social	
Despesa Corrente	2.250.000,00
Despesa de Capital	

**Ações Orçamentárias**

Título	Produto (Unidade)	Meta	Meta 2023	Total (*) 2023 - 2025
Residência Jurídica (4)	Bolsa-Auxílio Concedida (Unidade)	FIS	25,00	75,00
		FIN	750.000,00	2.250.000,00

Nota: (1) Programa Novo; (2) Ação Nova; (3) Programa com alteração de denominação, e/ou objetivo, e/ou público-Alvo, e/ou indicador; (4) Ação com alteração de título, e/ou produto, e/ou unidade de medida, e/ou tipo, e/ou metas, e/ou custos.  
 (\*) O total físico (FIS) é proveniente da somatória ou da média dos anos informados; o financeiro (FIN), da somatória dos respectivos anos.



**Prefeitura de Manaus**  
**Plano Plurianual 2022 - 2025 - 1.ª Revisão (2023 - 2025)**  
**Anexo I - Programas de Governo**

<b>Eixo Estratégico</b>	EFICIÊNCIA DA GESTÃO
<b>Objetivo de Governo</b>	Elevar o padrão da eficiência da Gestão Municipal
<b>Tipo de Programa</b>	Gestão de Políticas Governamentais
<b>Programa</b>	0008 QUALIFICAÇÃO E VALORIZAÇÃO DO SERVIDOR MUNICIPAL (3)
<b>Órgão Responsável</b>	SECRETARIA MUNICIPAL DE ADMINISTRAÇÃO, PLANEJAMENTO E GESTÃO
<b>UOs Participantes</b>	SEMAD, ESBRA, IMPLURB, MANAUSPREV, MANAUSCULT, AGEMAN, IMMU
<b>Objetivo</b>	Promover a formação e qualificação do servidor municipal, para o fortalecimento institucional, tornando mais eficaz o processo de aproveitamento das potencialidades dos recursos humanos, a fim de elevar a qualidade dos serviços prestados à cidade de Manaus. Representar o Município em eventos de interesse institucional.
<b>Público-alvo</b>	Servidores públicos municipais.



Indicadores (Unidade de medida)	Índice de Referência		Índice 2023	Índice previsto ao final do PPA
	Data	Índice		
Vagas Efetivadas (%)	19/02/2022	70,00	75,00	75,00
<b>Valor do Programa</b>				<b>5.386.000,00</b>
Orçamento Fiscal e da Seguridade Social				
Despesa Corrente				5.386.000,00
Despesa de Capital				

**Ações Orçamentárias**

Título	Produto (Unidade)	Meta	Meta 2023	Total (*) 2023 - 2025
Capacitação de Servidores e Representação Institucional (4)	Ações Realizadas (Unidade)	FIS	125,00	125,00
		FIN	370.000,00	1.110.000,00
Capacitação dos Servidores do Escritório de Representação em Brasília (4)	Servidor Capacitado (Unidade)	FIS	3,00	9,00
		FIN	3.000,00	9.000,00
Expansão da Plataforma de Educação a Distância - EAD (4)	Servidores Capacitados (% de Execução)	FIS	100,00	100,00
		FIN	197.000,00	611.000,00
Qualidade de Vida e Segurança do Trabalho (4)	Servidor Mantido (Unidade)	FIS	90,00	90,00
		FIN	30.000,00	90.000,00
Qualificação e Valorização do Servidor Municipal (4)	Servidores Capacitados (% de Execução)	FIS	100,00	100,00
		FIN	1.071.000,00	3.566.000,00

Nota: (1) Programa Novo; (2) Ação Nova; (3) Programa com alteração de denominação, e/ou objetivo, e/ou público-Alvo, e/ou indicador; (4) Ação com alteração de título, e/ou produto, e/ou unidade de medida, e/ou tipo, e/ou metas, e/ou custos.  
 (\*) O total físico (FIS) é proveniente da somatória ou da média dos anos informados; o financeiro (FIN), da somatória dos respectivos anos.



**Prefeitura de Manaus**  
**Plano Plurianual 2022 - 2025 - 1.ª Revisão (2023 - 2025)**  
**Anexo I - Programas de Governo**

<b>Eixo Estratégico</b>	EFICIÊNCIA DA GESTÃO
<b>Objetivo de Governo</b>	Elevar o padrão da eficiência da Gestão Municipal
<b>Tipo de Programa</b>	Finalístico
<b>Programa</b>	0015 PROJETOS SOCIOEDUCACIONAIS (3)
<b>Órgão Responsável</b>	SECRETARIA MUNICIPAL DE ADMINISTRAÇÃO, PLANEJAMENTO E GESTÃO
<b>UOs Participantes</b>	SEMAD
<b>Objetivo</b>	Implementar projetos de cunho socioeducacional que promovam a capacitação e formação complementar dos agentes públicos e políticos do município, beneficiários dos programas socioeducacionais e membros da comunidade.
<b>Público-alvo</b>	Microempreendedores das Galerias Populares e Shopping Popular, além dos permissionários de mercados e feiras de Manaus, beneficiários dos programas socioeducacionais e comunidade em geral.

Indicadores (Unidade de medida)	Índice de Referência		Índice 2023	Índice previsto ao final do PPA
	Data	Índice		
Vagas Efetivadas (%)	28/01/2022	80,00	80,00	80,00
<b>Valor do Programa</b>				<b>421.000,00</b>
Orçamento Fiscal e da Seguridade Social				
Despesa Corrente				421.000,00
Despesa de Capital				

Ações Orçamentárias

Título	Produto (Unidade)	Meta	Meta 2023	Total (*) 2023 - 2025
Projetos Socioeducacionais (4)	Projeto Mantido (Unidade)	FIS	1,00	1,00
		FIN	136.000,00	421.000,00

Nota: (1) Programa Novo; (2) Ação Nova; (3) Programa com alteração de denominação, e/ou objetivo, e/ou público-Alvo, e/ou indicador; (4) Ação com alteração de título, e/ou produto, e/ou unidade de medida, e/ou tipo, e/ou metas, e/ou custos.  
 (\*) O total físico (FIS) é proveniente da somatória ou da média dos anos informados; o financeiro (FIN), da somatória dos respectivos anos.



**Prefeitura de Manaus**  
**Plano Plurianual 2022 - 2025 - 1.ª Revisão (2023 - 2025)**  
**Anexo I - Programas de Governo**

<b>Eixo Estratégico</b>	EFICIÊNCIA DA GESTÃO
<b>Objetivo de Governo</b>	Elevar o padrão da eficiência da Gestão Municipal
<b>Tipo de Programa</b>	Finalístico
<b>Programa</b>	0018 PROGRAMA DE INCLUSÃO SOCIOEDUCACIONAL (3)
<b>Órgão Responsável</b>	SECRETARIA MUNICIPAL DE ADMINISTRAÇÃO, PLANEJAMENTO E GESTÃO
<b>UOs Participantes</b>	SEMAD
<b>Objetivo</b>	Gerenciar ações correlatas à concessão de bolsas de estudo, integrais ou parciais, para estudantes hipossuficientes, em cursos de graduação, pós-graduação e idiomas.
<b>Público-alvo</b>	Estudantes de baixa renda do município de Manaus.

Indicadores (Unidade de medida)	Índice de Referência		Índice 2023	Índice previsto ao final do PPA
	Data	Índice		
Bolsas Concedidas por Bolsas Ofertadas (%)	25/02/2022	36,77	45,00	40,00
<b>Valor do Programa</b>				<b>14.554.000,00</b>
Orçamento Fiscal e da Seguridade Social				
Despesa Corrente				14.554.000,00
Despesa de Capital				

Ações Orçamentárias

Título	Produto (Unidade)	Meta	Meta 2023	Total (*) 2023 - 2025
Gestão do Programa Bolsa Idiomas (4)	Programa Mantido (Unidade)	FIS	1,00	1,00
		FIN	141.000,00	438.000,00
Gestão do Programa Bolsa Pós-Graduação (4)	Programa Mantido (Unidade)	FIS	1,00	1,00
		FIN	141.000,00	436.000,00
Gestão do Programa Bolsa Universidade (4)	Programa Mantido (Unidade)	FIS	1,00	1,00
		FIN	4.560.000,00	13.680.000,00

Nota: (1) Programa Novo; (2) Ação Nova; (3) Programa com alteração de denominação, e/ou objetivo, e/ou público-Alvo, e/ou indicador; (4) Ação com alteração de título, e/ou produto, e/ou unidade de medida, e/ou tipo, e/ou metas, e/ou custos.  
 (\*) O total físico (FIS) é proveniente da somatória ou da média dos anos informados; o financeiro (FIN), da somatória dos respectivos anos.



**Prefeitura de Manaus**  
**Plano Plurianual 2022 - 2025 - 1.ª Revisão (2023 - 2025)**  
**Anexo I - Programas de Governo**

<b>Eixo Estratégico</b>	EFICIÊNCIA DA GESTÃO
<b>Objetivo de Governo</b>	Elevar o padrão da eficiência da Gestão Municipal
<b>Tipo de Programa</b>	Gestão de Políticas Governamentais

<b>Programa</b>	0032 GESTÃO DE SERVIDORES E DE PROCESSOS - PROSERVIDOR (3)
<b>Órgão Responsável</b>	SECRETARIA MUNICIPAL DE ADMINISTRAÇÃO, PLANEJAMENTO E GESTÃO
<b>UOs Participantes</b>	SEMAD, RS-SEMAD
<b>Objetivo</b>	Ajustar a máquina pública municipal por meio da Gestão Estratégica, buscando o desenvolvimento e a valorização dos servidores municipais, com foco na inovação da gestão, no controle dos gastos públicos e do patrimônio.
<b>Público-alvo</b>	Servidores públicos municipais.

Indicadores (Unidade de medida)	Índice de Referência		Índice 2023	Índice previsto ao final do PPA
	Data	Índice		
Índice de Gestão para o Sucesso Sustentado (IGS) (%)	25/02/2022	58,60	76,00	92,00

<b>Valor do Programa</b>	<b>379.206.000,00</b>
Orçamento Fiscal e da Seguridade Social	
Despesa Corrente	379.206.000,00
Despesa de Capital	

**Ações Orçamentárias**

Título	Produto (Unidade)	Meta	Meta	Total (*)
			2023	2023 - 2025
Fortalecimento da Gestão de Pessoas e de Processos (4)	Gestão Mantida (Unidade)	FIS	1,00	1,00
		FIN	53.000,00	165.000,00
Gestão de Apoio aos Serviços Centralizados (4)	Serviço Gerido (% de Execução)	FIS	100,00	100,00
		FIN	13.967.000,00	41.901.000,00
Gestão dos Serviços das Contas Públicas (4)	Serviço Gerido (% de Execução)	FIS	100,00	100,00
		FIN	95.782.000,00	304.797.000,00
Gestão em Excelência Administrativa - Progea (4)	Ação Realizada (Unidade)	FIS	1,00	1,00
		FIN	23.000,00	78.000,00
Manutenção do Estágio Remunerado (4)	Estudante Beneficiado (Unidade)	FIS	5.000,00	18.000,00
		FIN	10.655.000,00	31.965.000,00
Realização de Concursos Públicos (4)	Concurso Realizado (Unidade)	FIS	1,00	1,00
		FIN	100.000,00	300.000,00

Nota: (1) Programa Novo; (2) Ação Nova; (3) Programa com alteração de denominação, e/ou objetivo, e/ou público-Alvo, e/ou indicador; (4) Ação com alteração de título, e/ou produto, e/ou unidade de medida, e/ou tipo, e/ou metas, e/ou custos.  
 (\*) O total físico (FIS) é proveniente da somatória ou da média dos anos informados; o financeiro (FIN), da somatória dos respectivos anos.



**Prefeitura de Manaus**  
**Plano Plurianual 2022 - 2025 - 1.ª Revisão (2023 - 2025)**  
**Anexo I - Programas de Governo**

<b>Eixo Estratégico</b>	EFICIÊNCIA DA GESTÃO
<b>Objetivo de Governo</b>	Elevar o padrão da eficiência da Gestão Municipal
<b>Tipo de Programa</b>	Gestão de Políticas Governamentais
<b>Programa</b>	0079 ASSISTÊNCIA À SAÚDE DO SERVIDOR (3)
<b>Órgão Responsável</b>	SECRETARIA MUNICIPAL DE ADMINISTRAÇÃO, PLANEJAMENTO E GESTÃO
<b>UOs Participantes</b>	FUNSERV
<b>Objetivo</b>	Garantir aos segurados, por meio de uma gestão compartilhada, acesso ao modelo humanizado de Atenção Integral à Saúde, que contribua para a melhoria da qualidade de vida.
<b>Público-alvo</b>	Segurados do Manausmed e seus dependentes.



Indicadores (Unidade de medida)	Índice de Referência Data	Índice	Índice 2023	Índice previsto ao final do PPA
Índice de Satisfação dos Usuários do Manausmed (%)	28/01/2022	67,00	75,00	85,00
Taxa de Atendimentos Ambulatoriais Realizados aos Segurados e seus Dependentes na Rede Credenciada do Manausmed (%)	28/01/2022	86,00	88,00	91,00
Taxa de Atendimentos de Urgência Realizados aos Segurados e seus Dependentes na Rede Credenciada do Manausmed (%)	28/01/2022	88,00	80,00	76,00
<b>Valor do Programa</b>				<b>266.126.000,00</b>
Orçamento Fiscal e da Seguridade Social				
Despesa Corrente				266.108.000,00
Despesa de Capital				18.000,00

**Ações Orçamentárias**

Título	Produto (Unidade)	Meta	Meta 2023	Total (*) 2023 - 2025
Assistência à Saúde dos Servidores e seus Dependentes (4)	Assistência Mantida (Percentual)	FIS	100,00	100,00
		FIN	83.442.000,00	265.496.000,00
Implantação do Sistema de Gestão em Saúde (4)	Sistema Implantado (Unidade)	FIS	1,00	1,00
		FIN	606.000,00	630.000,00

Nota: (1) Programa Novo; (2) Ação Nova; (3) Programa com alteração de denominação, e/ou objetivo, e/ou público-Alvo, e/ou indicador; (4) Ação com alteração de título, e/ou produto, e/ou unidade de medida, e/ou tipo, e/ou metas, e/ou custos.

(\*) O total físico (FIS) é proveniente da somatória ou da média dos anos informados; o financeiro (FIN), da somatória dos respectivos anos.



**Prefeitura de Manaus**  
**Plano Plurianual 2022 - 2025 - 1.ª Revisão (2023 - 2025)**  
**Anexo I - Programas de Governo**

<b>Eixo Estratégico</b>	EFICIÊNCIA DA GESTÃO
<b>Objetivo de Governo</b>	Elevar o padrão da eficiência da Gestão Municipal
<b>Tipo de Programa</b>	Finalístico
<b>Programa</b>	0044 APOIO ÀS FORÇAS ARMADAS (3)
<b>Órgão Responsável</b>	CASA MILITAR
<b>UOs Participantes</b>	CASA MILITAR
<b>Objetivo</b>	Atender os jovens e adultos da cidade de Manaus que procuram a Junta do Serviço Militar para realizar seu alistamento, regularizar e/ou tirar qualquer outro documento relacionado ao Alistamento Militar.
<b>Público-alvo</b>	Jovens do sexo masculino residentes e domiciliados na cidade de Manaus e comunidades ribeirinhas.

Indicadores (Unidade de medida)	Índice de Referência Data	Índice	Índice 2023	Índice previsto ao final do PPA
Alistamento de Jovens ao Serviço Militar (%)	28/01/2022	40,00	40,00	40,00
<b>Valor do Programa</b>				<b>45.000,00</b>
Orçamento Fiscal e da Seguridade Social				
Despesa Corrente				45.000,00
Despesa de Capital				

**Ações Orçamentárias**

Título	Produto (Unidade)	Meta	Meta 2023	Total (*) 2023 - 2025
Manutenção da Junta do Serviço Militar (4)	Custo Operacional (%de Execução)	FIS	100,00	100,00
		FIN	15.000,00	45.000,00

Nota: (1) Programa Novo; (2) Ação Nova; (3) Programa com alteração de denominação, e/ou objetivo, e/ou público-Alvo, e/ou indicador; (4) Ação com alteração de título, e/ou produto, e/ou unidade de medida, e/ou tipo, e/ou metas, e/ou custos.

(\*) O total físico (FIS) é proveniente da somatória ou da média dos anos informados; o financeiro (FIN), da somatória dos respectivos anos.



**Prefeitura de Manaus**  
**Plano Plurianual 2022 - 2025 - 1.ª Revisão (2023 - 2025)**  
**Anexo I - Programas de Governo**

<b>Eixo Estratégico</b>	EFICIÊNCIA DA GESTÃO
<b>Objetivo de Governo</b>	Elevar o padrão da eficiência da Gestão Municipal
<b>Tipo de Programa</b>	Finalístico
<b>Programa</b>	0006 MODERNIZAÇÃO FAZENDÁRIA (3)
<b>Órgão Responsável</b>	SECRETARIA MUNICIPAL DE FINANÇAS E TECNOLOGIA DA INFORMAÇÃO
<b>UOs Participantes</b>	SEMEF
<b>Objetivo</b>	Buscar melhoria da eficiência administrativa, qualidade e transparência da gestão pública, visando à modernização da administração tributária, financeira, orçamentária e contábil, promovendo melhor qualificação dos gastos públicos do município.
<b>Público-alvo</b>	Contribuintes e Servidores.

Indicadores (Unidade de medida)	Índice de Referência Data	Índice	Índice 2023	Índice previsto ao final do PPA
Crescimento da Arrecadação Própria (%)	11/02/2022	3,00	8,00	10,00
<b>Valor do Programa</b>				<b>79.922.000,00</b>
Orçamento Fiscal e da Seguridade Social				
Despesa Corrente				57.964.000,00
Despesa de Capital				21.958.000,00

**Ações Orçamentárias**

Título	Produto (Unidade)	Meta	Meta 2023	Total (*) 2023 - 2025
Aquisição de Equipamentos e Mobiliários para Modernização Administrativa e Fiscal (4)	Equipamentos/ Mobiliários Adquiridos (% de Execução)	FIS	100,00	100,00
		FIN	10.000,00	30.000,00
Atualização Cadastral e Georreferenciamento (4)	Imóveis Cadastrados (% de Execução)	FIS	100,00	100,00
		FIN	18.184.000,00	23.928.000,00
Capacitação Técnica Fazendária (4)	Servidores Capacitados (% de Execução)	FIS	100,00	100,00
		FIN	200.000,00	630.000,00
Contratação de Serviços Especializados em Gestão e Finanças (4)	Projetos Implementados (% de Execução)	FIS	100,00	100,00
		FIN	10.301.000,00	30.723.000,00
Educação Fiscal de Manaus (4)	Sorteio Realizado (Número)	FIS	12,00	36,00
		FIN	4.797.000,00	14.391.000,00
Modernização e Reestruturação das Sedes da Semef (4)	Sede Estruturada (Unidade)	FIS	1,00	1,00
		FIN	10.200.000,00	10.220.000,00

Nota: (1) Programa Novo; (2) Ação Nova; (3) Programa com alteração de denominação, e/ou objetivo, e/ou público-Alvo, e/ou indicador; (4) Ação com alteração de título, e/ou produto, e/ou unidade de medida, e/ou tipo, e/ou metas, e/ou custos.  
 (\*) O total físico (FIS) é proveniente da somatória ou da média dos anos informados; o financeiro (FIN), da somatória dos respectivos anos.



**Prefeitura de Manaus**  
**Plano Plurianual 2022 - 2025 - 1.ª Revisão (2023 - 2025)**  
**Anexo I - Programas de Governo**

<b>Eixo Estratégico</b>	EFICIÊNCIA DA GESTÃO
<b>Objetivo de Governo</b>	Elevar o padrão da eficiência da Gestão Municipal
<b>Tipo de Programa</b>	Finalístico
<b>Programa</b>	0007 CIDADE INTELIGENTE (3)
<b>Órgão Responsável</b>	SECRETARIA MUNICIPAL DE FINANÇAS E TECNOLOGIA DA INFORMAÇÃO
<b>UOs Participantes</b>	SEMAD, SEMED, SEMINF, SEMASC, MANAUSPREV, FUNDEB, CASA MILITAR, SEMEF, SEPDEC

<b>Objetivo</b>	Elaborar uma estratégia de desenvolvimento que contemple aspectos ambientais, urbanos, sociais e econômicos em um plano sólido, integrado e abrangente, analisando uma quantidade gigantesca de dados gerados, capturados de diversas fontes, para antecipar, mitigar e até prevenir crises, acidentes e demais imprevistos, promovendo maior eficiência dos instrumentos públicos por meio de intervenção em infraestrutura de tecnologia da informação. Implantar sistemas integrados com suporte aos processos de arrecadação, planejamento, administração e compras da Prefeitura de Manaus.
<b>Público-alvo</b>	Órgãos da Prefeitura e população de Manaus.

Indicadores (Unidade de medida)	Índice de Referência Data	Índice	Índice 2023	Índice previsto ao final do PPA
Projetos de TI Desenvolvidos e Mantidos (%)	30/07/2022	70,00	80,00	100,00
<b>Valor do Programa</b>			<b>167.777.000,00</b>	
Orçamento Fiscal e da Seguridade Social				
Despesa Corrente				143.530.000,00
Despesa de Capital				24.247.000,00

**Ações Orçamentárias**

Título	Produto (Unidade)	Meta	Meta 2023	Total (*) 2023 - 2025
Capacitação em Tecnologia da Informação (4)	Servidores Capacitados (% de Execução)	FIS	100,00	100,00
		FIN	1.624.000,00	5.995.000,00
Contratação de Serviços Especializados em Tecnologia da Informação (4)	Serviços Realizados (% de Execução)	FIS	100,00	100,00
		FIN	26.467.000,00	77.278.000,00
Implementação de Infraestrutura de Tecnologia da Informação (4)	Infraestrutura de Conectividade Implementada (Percentual)	FIS	100,00	100,00
		FIN	16.799.000,00	47.768.000,00
Manutenção de Softwares e Infraestrutura de TI (4)	Programas/ Equipamentos Mantidos (% de Execução)	FIS	100,00	100,00
		FIN	14.427.000,00	36.736.000,00

Nota: (1) Programa Novo; (2) Ação Nova; (3) Programa com alteração de denominação, e/ou objetivo, e/ou público-Alvo, e/ou indicador; (4) Ação com alteração de título, e/ou produto, e/ou unidade de medida, e/ou tipo, e/ou metas, e/ou custos.  
(\*) O total físico (FIS) é proveniente da somatória ou da média dos anos informados; o financeiro (FIN), da somatória dos respectivos anos.



**Prefeitura de Manaus**  
**Plano Plurianual 2022 - 2025 - 1.ª Revisão (2023 - 2025)**  
**Anexo I - Programas de Governo**

<b>Eixo Estratégico</b>	INFRAESTRUTURA E MOBILIDADE
<b>Objetivo de Governo</b>	Elevar o padrão da infraestrutura básica e mobilidade municipal
<b>Tipo de Programa</b>	Finalístico
<b>Programa</b>	0142 PROGRAMA DE MELHORIA DA INFRAESTRUTURA URBANA E TECNOLÓGICA DO MUNICÍPIO DE MANAUS - PROMINF (3)
<b>Órgão Responsável</b>	INSTITUTO MUNICIPAL DE PLANEJAMENTO URBANO
<b>UOs Participantes</b>	FMDU, RS-SEMEF
<b>Objetivo</b>	Promover a integração social nas suas mais variadas dimensões, desenvolvendo ações de infraestrutura urbana integrada, melhoria nos sistemas de tecnologia e outros segmentos afins.
<b>Público-alvo</b>	População de Manaus.
<b>Valor do Programa</b>	
<b>1.037.450.000,00</b>	
Orçamento Fiscal e da Seguridade Social	
Despesa Corrente	
0,00	
Despesa de Capital	
1.037.450.000,00	



**Ações Orçamentárias**

Título	Produto (Unidade)	Meta	Meta 2023	Total (*) 2023 - 2025
Fortalecimento do Fundo Municipal de Desenvolvimento Urbano - FMDU (4)	Ação Apoiada (Percentual)	FIS	100,00	100,00
		FIN	50.000,00	150.000,00
Obras de Infraestrutura Urbana (4)	Obra Realizada (% de Execução)	FIS	100,00	100,00
		FIN	521.500.000,00	1.037.300.000,00

Nota: (1) Programa Novo; (2) Ação Nova; (3) Programa com alteração de denominação, e/ou objetivo, e/ou público-Alvo, e/ou indicador; (4) Ação com alteração de título, e/ou produto, e/ou unidade de medida, e/ou tipo, e/ou metas, e/ou custos.

(\*) O total físico (FIS) é proveniente da somatória ou da média dos anos informados; o financeiro (FIN), da somatória dos respectivos anos.



**Prefeitura de Manaus**

**Plano Plurianual 2022 - 2025 - 1.ª Revisão (2023 - 2025)**

**Anexo I - Programas de Governo**

**Eixo Estratégico** EDUCAÇÃO BÁSICA E PROFISSIONAL

**Objetivo de Governo** Elevar o nível educacional da população

**Tipo de Programa** Finalístico

**Programa** 0051 ENSINO FUNDAMENTAL NA IDADE CERTA (3)

**Órgão Responsável** SECRETARIA MUNICIPAL DE EDUCAÇÃO

**UOs Participantes** SEMED, FUNDEB, PROEMEM

**Objetivo** Atender, com ensino fundamental obrigatório e gratuito, a população escolarizável da zona urbana do município na faixa etária de seis a catorze anos, garantindo a regularidade do fluxo escolar, com os estudantes ingressando, avançando e concluindo os nove anos de ensino na idade certa.

**Público-alvo** Crianças e jovens na faixa etária de seis a catorze anos residentes na zona urbana de Manaus.

Indicadores (Unidade de medida)	Índice de Referência		Índice 2023	Índice previsto ao final do PPA
	Data	Índice		
Taxa de Distorção Idade/Ano dos Anos Finais da Zona Urbana (6.º ao 9.º ano) (%)	25/02/2022	27,70	24,00	20,00
Taxa de Distorção Idade/Ano dos Anos Iniciais da Zona Urbana (1.º ao 5.º ano) (%)	31/12/2021	8,25	10,00	3,00

**Valor do Programa** **4.261.278.000,00**

Orçamento Fiscal e da Seguridade Social

Despesa Corrente	4.134.163.000,00
Despesa de Capital	127.115.000,00

**Ações Orçamentárias**

Título	Produto (Unidade)	Meta	Meta 2023	Total (*) 2023 - 2025
Avaliação de Desempenho do Estudante - ADE (4)	Ação Implementada (Unidade)	FIS	3,00	3,00
		FIN	1.000.000,00	3.000.000,00
Construção de Centro Integrado de Educação - Cime (4)	Escola Construída (Unidade)	FIS	2,00	4,00
		FIN	11.000.000,00	21.200.000,00
Construção de Escolas Indígenas (4)	Escola Construída (Unidade)	FIS	1,00	3,00
		FIN	500.000,00	1.500.000,00
Construção e Ampliação de Escolas de Ensino Fundamental (4)	Escolas Construídas e/ou Ampliadas (Unidade)	FIS	1,00	3,00
		FIN	7.000.000,00	22.500.000,00
Construção e Cobertura de Quadras Poliesportivas (4)	Quadra Construída (Unidade)	FIS	1,00	3,00
		FIN	500.000,00	1.500.000,00

Ações Orçamentárias

Título	Produto (Unidade)	Meta	Meta 2023	Total (*) 2023 - 2025
Eventos da Educação Municipal (4)	Ação Realizada (Unidade)	FIS	3,00	3,00
		FIN	1.300.000,00	2.500.000,00
Formação Continuada de Docentes e Pedagogos (4)	Docentes/Pedagogos Qualificados (Unidade)	FIS	4.000,00	4.000,00
		FIN	5.000.000,00	13.700.000,00
Gestão do Ensino Fundamental (4)	Escola Atendida (Unidade)	FIS	285,00	287,00
		FIN	174.271.000,00	661.981.000,00
Locação de Imóveis para o Funcionamento de Escolas do Ensino Fundamental (4)	Imóveis Locados (Unidade)	FIS	122,00	124,00
		FIN	54.500.000,00	174.150.000,00
Manutenção do Programa Nacional de Alimentação Escolar - PNAE (4)	Refeições Servidas (Unidade)	FIS	51.000.000,00	52.000.000,00
		FIN	75.652.000,00	236.096.000,00
Pessoal do Ensino Fundamental (4)	Servidores Remunerados (Unidade)	FIS	9.500,00	9.500,00
		FIN	918.000.000,00	2.783.816.000,00
Programa Orçamento na Escola - Proesc Ensino Fundamental (4)	Escola Atendida (Unidade)	FIS	285,00	287,00
		FIN	13.500.000,00	42.300.000,00
Programa Saúde do Escolar (4)	Alunos Beneficiados (Unidade)	FIS	50.000,00	50.000,00
		FIN	2.000.000,00	5.000.000,00
Programas e Projetos Pedagógicos de Ensino Fundamental (4)	Programas / Projetos Implementados (Unidade)	FIS	10,00	10,00
		FIN	18.800.000,00	52.035.000,00
Reforma de Escolas do Ensino Fundamental (4)	Escolas Reformadas (Unidade)	FIS	6,00	8,00
		FIN	20.000.000,00	123.000.000,00
Serviços de Utilidade Pública das Escolas do Ensino Fundamental (4)	Escola Atendida (Unidade)	FIS	375,00	377,00
		FIN	38.000.000,00	117.000.000,00

Nota: (1) Programa Novo; (2) Ação Nova; (3) Programa com alteração de denominação, e/ou objetivo, e/ou público-Alvo, e/ou indicador; (4) Ação com alteração de título, e/ou produto, e/ou unidade de medida, e/ou tipo, e/ou metas, e/ou custos.  
 (\*) O total físico (FIS) é proveniente da somatória ou da média dos anos informados; o financeiro (FIN), da somatória dos respectivos anos.



Prefeitura de Manaus  
 Plano Plurianual 2022 - 2025 - 1.ª Revisão (2023 - 2025)  
 Anexo I - Programas de Governo

<b>Eixo Estratégico</b>	EDUCAÇÃO BÁSICA E PROFISSIONAL
<b>Objetivo de Governo</b>	Elevar o nível educacional da população
<b>Tipo de Programa</b>	Finalístico
<b>Programa</b>	0066 UNIVERSALIZAÇÃO DA EDUCAÇÃO INFANTIL (3)
<b>Órgão Responsável</b>	SECRETARIA MUNICIPAL DE EDUCAÇÃO
<b>UOs Participantes</b>	SEMED, FUNDEB
<b>Objetivo</b>	Atender com educação infantil a população escolarizável do município nas faixas etárias de zero a três anos (maternal) e de quatro e cinco anos (pré-escola), efetivando o desenvolvimento cognitivo e psicossocial da criança, tornando-a apta para o ingresso no ensino fundamental.
<b>Público-alvo</b>	Crianças de zero a cinco anos.

Indicadores (Unidade de medida)	Índice de Referência Data	Índice Índice	Índice 2023	Índice previsto ao final do PPA
Taxa de Crescimento das Matrículas na Pré-Escola (%)	03/08/2022	-5,00	2,00	2,00
Taxa de Crescimento das Matrículas no Maternal (%)	03/08/2022	15,00	10,00	10,00
<b>Valor do Programa</b>				<b>1.337.522.000,00</b>
Orçamento Fiscal e da Seguridade Social				
				Despesa Corrente 1.296.222.000,00
				Despesa de Capital 41.300.000,00

Ações Orçamentárias

Título	Produto (Unidade)	Meta	Meta 2023	Total (*) 2023 - 2025
Avaliação Municipal da Educação Infantil - Amei (4)	Ação Implementada (Unidade)	FIS	3,00	3,00
		FIN	500.000,00	1.500.000,00
Construção de Creches Municipais (4)	Creche Construída (Unidade)	FIS	2,00	2,00
		FIN	7.000.000,00	24.500.000,00
Construção e Ampliação de Centros Municipais de Educação Infantil - CMEIs (4)	CMEIs Construídos e/ou Ampliados (Unidade)	FIS	1,00	2,00
		FIN	3.000.000,00	8.800.000,00
Locação de Imóveis para o Funcionamento de Escolas de Educação Infantil (4)	Imóveis Locados (Unidade)	FIS	65,00	65,00
		FIN	26.000.000,00	88.300.000,00
Manutenção da Educação Infantil (4)	CMEIs / Creches Atendidas (Unidade)	FIS	133,00	135,00
		FIN	58.100.000,00	191.800.000,00
Pessoal da Educação Infantil (4)	Servidores Remunerados (Unidade)	FIS	4.200,00	4.200,00
		FIN	279.166.000,00	943.622.000,00
Programa Orçamento na Escola - Proesc Educação Infantil (4)	Escola Atendida (Unidade)	FIS	133,00	135,00
		FIN	2.500.000,00	10.500.000,00
Programas e Projetos Pedagógicos da Educação Infantil (4)	Programas / Projetos Implementados (Unidade)	FIS	10,00	10,00
		FIN	1.000.000,00	3.000.000,00
Reformas de Centros Municipais de Educação Infantil - CMEIs (4)	CMEIs Reformados (Unidade)	FIS	2,00	2,00
		FIN	6.000.000,00	17.500.000,00
Serviços de Utilidade Pública das Unidades de Educação Infantil (4)	CMEIs / Creches Atendidos (Unidade)	FIS	133,00	135,00
		FIN	15.000.000,00	48.000.000,00

Nota: (1) Programa Novo; (2) Ação Nova; (3) Programa com alteração de denominação, e/ou objetivo, e/ou público-Alvo, e/ou indicador; (4) Ação com alteração de título, e/ou produto, e/ou unidade de medida, e/ou tipo, e/ou metas, e/ou custos.  
 (\*) O total físico (FIS) é proveniente da somatória ou da média dos anos informados; o financeiro (FIN), da somatória dos respectivos anos.



**Prefeitura de Manaus**  
**Plano Plurianual 2022 - 2025 - 1.ª Revisão (2023 - 2025)**  
**Anexo I - Programas de Governo**

**Eixo Estratégico** EDUCAÇÃO BÁSICA E PROFISSIONAL

**Objetivo de Governo** Elevar o nível educacional da população

**Tipo de Programa** Finalístico

**Programa** 0072 EDUCAÇÃO E CIDADANIA (3)

**Órgão Responsável** SECRETARIA MUNICIPAL DE EDUCAÇÃO

**UOs Participantes** SEMED, FUNDEB

**Objetivo** Atender com educação formal a população escolarizável do município na faixa etária acima dos dezesseis anos, garantindo ao público-alvo da Educação de Jovens e Adultos o direito constitucional de acesso, permanência e conclusão dos estudos, preferencialmente, associada à preparação para o trabalho e à capacitação profissional, como mecanismos de redução do abandono escolar nessa modalidade de ensino.

**Público-alvo** Pessoas na faixa etária acima dos dezesseis anos, sem escolaridade ou que ainda não concluíram o ensino fundamental.

Indicadores (Unidade de medida)	Índice de Referência		Índice 2023	Índice previsto ao final do PPA
	Data	Índice		
Taxa de Abandono Escolar da EJA (%)	03/08/2022	26,08	24,00	22,00

**Valor do Programa** **143.975.000,00**

Orçamento Fiscal e da Seguridade Social

Despesa Corrente 143.975.000,00

Despesa de Capital



**Ações Orçamentárias**

Título	Produto (Unidade)	Meta	Meta 2023	Total (*) 2023 - 2025
Material Didático Específico para a EJA (4)	Kit Escolar Distribuído (Unidade)	FIS	10.000,00	30.600,00
		FIN	4.000.000,00	13.500.000,00
Pessoal da Educação de Jovens e Adultos (4)	Servidores Remunerados (Unidade)	FIS	420,00	430,00
		FIN	39.248.000,00	126.060.000,00
Programas e Projetos Pedagógicos da Educação de Jovens e Adultos (4)	Programas / Projetos Implementados (Unidade)	FIS	9,00	9,00
		FIN	1.000.000,00	3.000.000,00
Projovem Urbano (4)	Alunos Beneficiados (Unidade)	FIS	1.400,00	1.400,00
		FIN	435.000,00	1.415.000,00

**Nota:** (1) Programa Novo; (2) Ação Nova; (3) Programa com alteração de denominação, e/ou objetivo, e/ou público-Alvo, e/ou indicador; (4) Ação com alteração de título, e/ou produto, e/ou unidade de medida, e/ou tipo, e/ou metas, e/ou custos.  
 (\*) O total físico (FIS) é proveniente da somatória ou da média dos anos informados; o financeiro (FIN), da somatória dos respectivos anos.



**Prefeitura de Manaus**  
**Plano Plurianual 2022 - 2025 - 1.ª Revisão (2023 - 2025)**  
**Anexo I - Programas de Governo**

<b>Eixo Estratégico</b>	EDUCAÇÃO BÁSICA E PROFISSIONAL
<b>Objetivo de Governo</b>	Elevar o nível educacional da população
<b>Tipo de Programa</b>	Finalístico
<b>Programa</b>	0073 EDUCAÇÃO INCLUSIVA (3)
<b>Órgão Responsável</b>	SECRETARIA MUNICIPAL DE EDUCAÇÃO
<b>UOs Participantes</b>	SEMED, FUNDEB
<b>Objetivo</b>	Efetivar a inclusão de estudantes com deficiência no ensino regular (Educação Infantil, Ensino Fundamental e Educação de Jovens e Adultos) e oferecer Atendimento Educacional Especializado (AEE) aos estudantes com deficiência não aptos à inclusão.
<b>Público-alvo</b>	Crianças, jovens e adultos de qualquer idade, com deficiências físicas, mentais, intelectuais e de comportamento (autismo), residentes no município de Manaus.

Indicadores (Unidade de medida)	Índice de Referência Data	Índice	Índice 2023	Índice previsto ao final do PPA
Taxa de Atendimento Educacional Especializado (AEE) (%)	31/03/2022	15,00	14,00	12,00
Taxa de Inclusão de Estudantes com Deficiência no Ensino Regular (%)	31/03/2022	85,00	86,00	88,00

<b>Valor do Programa</b>	<b>272.733.000,00</b>
Orçamento Fiscal e da Seguridade Social	
Despesa Corrente	265.733.000,00
Despesa de Capital	7.000.000,00

**Ações Orçamentárias**

Título	Produto (Unidade)	Meta	Meta 2023	Total (*) 2023 - 2025
Apoio à Educação Especial (4)	Escola Atendida (Unidade)	FIS	23,00	23,00
		FIN	26.182.000,00	79.836.000,00
Construção de Centro Municipal de Educação Especial - CMEE (4)	CMEE Construído (Unidade)	FIS	1,00	2,00
		FIN	1.000.000,00	4.000.000,00
Formação Continuada de Docentes e Pedagogos da Educação Especial (4)	Docentes/Pedagogos Qualificados (Unidade)	FIS	50,00	50,00
		FIN	375.000,00	1.892.000,00
Jogos Adaptados André Vidal de Araújo - Jaavas (4)	Público Atingido (Unidade)	FIS	4.500,00	4.700,00
		FIN	2.050.000,00	6.150.000,00
Manutenção do Centro Municipal de Educação Especial - CMEE (4)	CMEE Mantido (Unidade)	FIS	1,00	1,00
		FIN	2.000.000,00	9.205.000,00

**Ações Orçamentárias**

Título	Produto (Unidade)	Meta	Meta 2023	Total (*) 2023 - 2025
Pessoal da Educação Especial (4)	Servidores Remunerados (Unidade)	FIS	230,00	230,00
		FIN	46.420.000,00	146.150.000,00
Programa Orçamento na Escola - Proesc Educação Especial (4)	Escola Atendida (Unidade)	FIS	23,00	23,00
		FIN	2.500.000,00	10.500.000,00
Programas e Projetos Pedagógicos da Educação Especial (4)	Programas / Projetos Implementados (Unidade)	FIS	10,00	10,00
		FIN	5.000.000,00	15.000.000,00

Nota: (1) Programa Novo; (2) Ação Nova; (3) Programa com alteração de denominação, e/ou objetivo, e/ou público-Alvo, e/ou indicador; (4) Ação com alteração de título, e/ou produto, e/ou unidade de medida, e/ou tipo, e/ou metas, e/ou custos.  
 (\*) O total físico (FIS) é proveniente da somatória ou da média dos anos informados; o financeiro (FIN), da somatória dos respectivos anos.



**Prefeitura de Manaus**  
**Plano Plurianual 2022 - 2025 - 1.ª Revisão (2023 - 2025)**  
**Anexo I - Programas de Governo**

<b>Eixo Estratégico</b>	EDUCAÇÃO BÁSICA E PROFISSIONAL
<b>Objetivo de Governo</b>	Elevar o nível educacional da população
<b>Tipo de Programa</b>	Finalístico
<b>Programa</b>	0082 ENSINO RURAL (3)
<b>Órgão Responsável</b>	SECRETARIA MUNICIPAL DE EDUCAÇÃO
<b>UOs Participantes</b>	SEMED, FUNDEB
<b>Objetivo</b>	Atender, com ensino fundamental obrigatório e gratuito, a população escolarizável da zona rural do município na faixa etária de seis a catorze anos, garantindo a regularidade do fluxo escolar, com os estudantes ingressando, avançando e concluindo os nove anos de ensino na idade certa.
<b>Público-alvo</b>	Crianças e jovens na faixa etária de seis a catorze anos residentes na zona rural de Manaus.

Indicadores (Unidade de medida)	Índice de Referência		Índice 2023	Índice previsto ao final do PPA
	Data	Índice		
Taxa de Distorção Idade/Ano dos Anos Finais da Zona Rural (6.º ao 9.º ano) (%)	31/12/2021	33,64	34,00	30,00
Taxa de Distorção Idade/Ano dos Anos Iniciais da Zona Rural (1.º ao 5.º ano) (%)	31/12/2021	24,27	16,00	12,00

<b>Valor do Programa</b>	<b>754.220.000,00</b>
Orçamento Fiscal e da Seguridade Social	
Despesa Corrente	746.020.000,00
Despesa de Capital	8.200.000,00

**Ações Orçamentárias**

Título	Produto (Unidade)	Meta	Meta 2023	Total (*) 2023 - 2025
Apoio ao Ensino Rural (4)	Escola Atendida (Unidade)	FIS	83,00	85,00
		FIN	15.700.000,00	65.200.000,00
Construção e Ampliação de Escolas Rurais (4)	Escolas Construídas e/ou Ampliadas (Unidade)	FIS	1,00	1,00
		FIN	1.500.000,00	5.200.000,00
Manutenção do Programa Transporte do Escolar (4)	Alunos Beneficiados (Unidade)	FIS	14.700,00	14.700,00
		FIN	85.263.000,00	283.380.000,00
Pessoal do Ensino Rural (4)	Servidores Remunerados (Unidade)	FIS	1.080,00	1.080,00
		FIN	98.533.000,00	349.740.000,00
Programa Orçamento na Escola - Proesc Ensino Rural (4)	Escola Atendida (Unidade)	FIS	83,00	83,00
		FIN	2.055.000,00	8.700.000,00

**Ações Orçamentárias**

Título	Produto (Unidade)	Meta	Meta 2023	Total (*) 2023 - 2025
Reforma de Escolas Rurais (4)	Escolas Rurais	FIS	4,00	4,00
	Reformadas (Unidade)	FIN	9.000.000,00	42.000.000,00

Nota: (1) Programa Novo; (2) Ação Nova; (3) Programa com alteração de denominação, e/ou objetivo, e/ou público-Alvo, e/ou indicador; (4) Ação com alteração de título, e/ou produto, e/ou unidade de medida, e/ou tipo, e/ou metas, e/ou custos.  
 (\*) O total físico (FIS) é proveniente da somatória ou da média dos anos informados; o financeiro (FIN), da somatória dos respectivos anos.



**Prefeitura de Manaus**  
**Plano Plurianual 2022 - 2025 - 1.ª Revisão (2023 - 2025)**  
**Anexo I - Programas de Governo**

<b>Eixo Estratégico</b>	EDUCAÇÃO BÁSICA E PROFISSIONAL
<b>Objetivo de Governo</b>	Elevar o nível educacional da população
<b>Tipo de Programa</b>	Gestão de Políticas Governamentais
<b>Programa</b>	0118 GESTÃO DE APOIO OPERACIONAL DA SEMED
<b>Órgão Responsável</b>	SECRETARIA MUNICIPAL DE EDUCAÇÃO
<b>UOs Participantes</b>	SEMED, PROEMEM
<b>Objetivo</b>	Manter todas as ações administrativas da sede e demais unidades administrativas da Semed com operacionalização de suas atividades-meio.
<b>Público-alvo</b>	Servidores das sedes da Semed e demais usuários do serviço público de educação.

**Valor do Programa** **466.296.000,00**

Orçamento Fiscal e da Seguridade Social	
Despesa Corrente	456.852.000,00
Despesa de Capital	9.444.000,00

**Ações Orçamentárias**

Título	Produto (Unidade)	Meta	Meta 2023	Total (*) 2023 - 2025
Apoio à Gestão Administrativa do Proemem (4)	Unidades Administrativas	FIS	2,00	4,00
	Atendidas (Unidade)	FIN	522.000,00	590.000,00
Estágio Remunerado (4)	Estágio Mantido (Unidade)	FIS	1.000,00	1.010,00
		FIN	8.000.000,00	25.500.000,00
Locação de Imóveis das Unidades Administrativas (4)	Unidades Administrativas Locadas (Unidade)	FIS	7,00	7,00
		FIN	3.500.000,00	14.200.000,00
Manutenção da Sede e Demais Unidades Administrativas (4)	Sede e Demais Unidades Administrativas Mantidas (Unidade)	FIS	62,00	62,00
		FIN	21.608.000,00	71.756.000,00
Manutenção Operacional da Logística da Semed (4)	Logística Mantida (% de Execução)	FIS	100,00	100,00
		FIN	20.000.000,00	61.500.000,00
Pessoal da Sede e das Demais Unidades Administrativas (4)	Servidores Remunerados (Unidade)	FIS	2.040,00	6.180,00
		FIN	85.271.000,00	261.250.000,00
Serviços de Utilidade Pública das Unidades Administrativas da Semed (4)	Unidade Administrativa Mantida (Unidade)	FIS	62,00	62,00
		FIN	10.000.000,00	31.500.000,00

Nota: (1) Programa Novo; (2) Ação Nova; (3) Programa com alteração de denominação, e/ou objetivo, e/ou público-Alvo, e/ou indicador; (4) Ação com alteração de título, e/ou produto, e/ou unidade de medida, e/ou tipo, e/ou metas, e/ou custos.  
 (\*) O total físico (FIS) é proveniente da somatória ou da média dos anos informados; o financeiro (FIN), da somatória dos respectivos anos.





**Prefeitura de Manaus**  
**Plano Plurianual 2022 - 2025 - 1.ª Revisão (2023 - 2025)**  
**Anexo I - Programas de Governo**

<b>Eixo Estratégico</b>	EFICIÊNCIA DA GESTÃO
<b>Objetivo de Governo</b>	Elevar o padrão da eficiência da Gestão Municipal
<b>Tipo de Programa</b>	Finalístico
<b>Programa</b>	0071 GESTÃO DA POLÍTICA DE COMUNICAÇÃO (3)
<b>Órgão Responsável</b>	SECRETARIA MUNICIPAL DE COMUNICAÇÃO
<b>UOs Participantes</b>	SECOM
<b>Objetivo</b>	Formular a política de comunicação e divulgação do Poder Executivo Municipal, visando a ampliar o diálogo, a transparência e a participação social no âmbito da Administração Pública Municipal, de forma a promover maior interação entre o Município e a sociedade.
<b>Público-alvo</b>	População de Manaus, nacional e internacional.

Indicadores (Unidade de medida)	Índice de Referência Data	Índice Índice	Índice 2023	Índice previsto ao final do PPA
Publicidade de Matérias (%)	01/03/2022	100,00	100,00	100,00
<b>Valor do Programa</b>				<b>529.119.000,00</b>
Orçamento Fiscal e da Seguridade Social				
	Despesa Corrente			529.119.000,00
	Despesa de Capital			

**Ações Orçamentárias**

Título	Produto (Unidade)	Meta	Meta 2023	Total (*) 2023 - 2025
Divulgação e Publicidade das Ações Municipais (4)	Peça Publicitária (Unidade)	FIS	2.800,00	9.100,00
		FIN	92.825.000,00	258.267.000,00
Produção e Documentação de Informações das Ações Municipais (4)	Video Release (Unidade)	FIS	1.200,00	3.750,00
		FIN	2.675.000,00	8.194.000,00
Publicidade de Utilidade Pública (4)	Peça Publicitária (Unidade)	FIS	2.200,00	9.600,00
		FIN	82.000.000,00	254.810.000,00
Publicidade Legal (4)	Publicação Oficial (Unidade)	FIS	610,00	2.460,00
		FIN	2.500.000,00	7.848.000,00

Nota: (1) Programa Novo; (2) Ação Nova; (3) Programa com alteração de denominação, e/ou objetivo, e/ou público-Alvo, e/ou indicador; (4) Ação com alteração de título, e/ou produto, e/ou unidade de medida, e/ou tipo, e/ou metas, e/ou custos.  
 (\*) O total físico (FIS) é proveniente da somatória ou da média dos anos informados; o financeiro (FIN), da somatória dos respectivos anos.



**Prefeitura de Manaus**  
**Plano Plurianual 2022 - 2025 - 1.ª Revisão (2023 - 2025)**  
**Anexo I - Programas de Governo**

<b>Eixo Estratégico</b>	CRESCIMENTO ECONÔMICO
<b>Objetivo de Governo</b>	Elevar a renda no Município
<b>Tipo de Programa</b>	Finalístico
<b>Programa</b>	0002 MANAUS EMPREENDEDORA (3)
<b>Órgão Responsável</b>	SECRETARIA MUNICIPAL DO TRABALHO, EMPREENDEDORISMO E INOVAÇÃO
<b>UOs Participantes</b>	SEMTEPI, FUMIPEQ
<b>Objetivo</b>	Fortalecer a matriz econômica atual e desenvolver novas matrizes mediante estímulo e promoção do empreendedorismo inovador por meio de ações que gerem impacto na sociedade, como o crescimento econômico e o aumento da renda da população e a disseminação da cultura empreendedora, a fim de alavancar negócios e apoiar o surgimento de novas empresas e aumento dos postos de trabalho na cidade de Manaus e ainda despertar a educação empreendedora nas escolas da rede pública.
<b>Público-alvo</b>	Empreendedores, potenciais empreendedores e alunos da rede pública de ensino.

Indicadores (Unidade de medida)	Índice de Referência		Índice 2023	Índice previsto ao final do PPA
	Data	Índice		
Índice de Startups Existentes (Índ)	21/12/2021	10,00	55,00	65,00
Número de Atendimento a Empreendedores (UN)	20/12/2021	1.033,00	2.200,00	2.400,00
Número de Eventos Realizados (Exposição/Comercialização) (UN)	21/12/2021	558,00	26,00	30,00
Número de Pessoas Qualificadas nas Áreas de Tecnologia (UN)	21/12/2021	4.758,00	1.100,00	1.300,00
Percentual de Ocupação do Dimicro (Índ)	30/07/2022	0,10	70,00	100,00
<b>Valor do Programa</b>				<b>39.880.000,00</b>
Orçamento Fiscal e da Seguridade Social				
Despesa Corrente				39.880.000,00
Despesa de Capital				

**Ações Orçamentárias**

Título	Produto (Unidade)	Meta	Meta 2023	Total (*) 2023 - 2025
Apoio à Cadeia Produtiva da Reciclagem e Resíduos Sólidos (4)	Catadores de Resíduos Apoiados (Número)	FIS	110,00	475,00
		FIN	575.000,00	2.223.000,00
Apoio à Gestão da Sala do Empreendedor (4)	Empreendedor Apoiado (Unidade)	FIS	2.100,00	2.150,00
		FIN	700.000,00	2.500.000,00
Apoio ao Fortalecimento e Desenvolvimento de Empreendedores Rurais (4)	Empreendedor Apoiado (Unidade)	FIS	110,00	115,00
		FIN	300.000,00	1.157.000,00
Apoio às Redes de Economia Solidária e Criativa (4)	Empreendedor Apoiado (Unidade)	FIS	510,00	2.060,00
		FIN	1.100.000,00	3.900.000,00
Distrito de Inovação e Empreendedorismo (4)	Empreendedor Apoiado (Unidade)	FIS	210,00	215,00
		FIN	3.990.000,00	15.470.000,00
Empreendedorismo nas Escolas (4)	Alunos Capacitados (Unidade)	FIS	3.100,00	3.150,00
		FIN	500.000,00	1.800.000,00
Gestão do Distrito Industrial das Micros e Pequenas Empresas - Dimicro (4)	Empreendedor Apoiado (Unidade)	FIS	29,00	29,00
		FIN	2.230.000,00	12.830.000,00

Nota: (1) Programa Novo; (2) Ação Nova; (3) Programa com alteração de denominação, e/ou objetivo, e/ou público-Alvo, e/ou indicador; (4) Ação com alteração de título, e/ou produto, e/ou unidade de medida, e/ou tipo, e/ou metas, e/ou custos.  
 (\*) O total físico (FIS) é proveniente da somatória ou da média dos anos informados; o financeiro (FIN), da somatória dos respectivos anos.



**Prefeitura de Manaus**  
**Plano Plurianual 2022 - 2025 - 1.ª Revisão (2023 - 2025)**  
**Anexo I - Programas de Governo**

<b>Eixo Estratégico</b>	CRESCIMENTO ECONÔMICO
<b>Objetivo de Governo</b>	Elevar a renda no Município
<b>Tipo de Programa</b>	Finalístico
<b>Programa</b>	0019 GERAÇÃO DE EMPREGO E RENDA (3)
<b>Órgão Responsável</b>	SECRETARIA MUNICIPAL DO TRABALHO, EMPREENDEDORISMO E INOVAÇÃO
<b>UOs Participantes</b>	SEMTEPI, FMT
<b>Objetivo</b>	Apoiar as políticas de trabalho, emprego e qualificação profissional e empreendedora por meio da oferta de serviços em parceria com o Ministério da Economia e demais instituições, buscando ofertar ao mercado profissionais capacitados em diversas áreas a fim de oportunizar a ocupação de postos de trabalho e ampliar a geração de emprego e renda no município de Manaus.
<b>Público-alvo</b>	Trabalhadores desempregados cadastrados e não cadastrados no Sine, empreendedores e potenciais empreendedores.

Indicadores (Unidade de medida)	Índice de Referência Data	Índice	Índice 2023	Índice previsto ao final do PPA
Esforço na Captação de Vagas (%)	24/02/2022	5,00	15,00	30,00
Número de Encaminhados por Vaga Oferecida (UN)	27/01/2022	3.251,00	4.564,00	5.378,00
Número de Parcerias Firmadas nas Áreas de Tecnologia e Inovação (UN)	24/02/2022	0,10	12,00	16,00
Número de Pessoas Qualificadas (UN)	28/01/2022	10.385,00	13.000,00	15.000,00
Percentual de Pessoas Qualificadas Reinseridas no Mercado de Trabalho (%)	24/02/2022	15,00	30,00	30,00
Taxa de Aproveitamento de Vagas (Índ)	28/01/2022	65,00	65,70	66,00
<b>Valor do Programa</b>				<b>6.346.000,00</b>
Orçamento Fiscal e da Seguridade Social				
Despesa Corrente				6.346.000,00
Despesa de Capital				

#### Ações Orçamentárias

Título	Produto (Unidade)	Meta	Meta 2023	Total (*) 2023 - 2025
Apoio à Gestão do Sine/Manaus (4)	Cidadão Atendido (Unidade)	FIS	51.000,00	51.500,00
		FIN	2.305.000,00	5.476.000,00
Qualificação Profissional e Empreendedora (4)	Trabalhador Qualificado (Unidade)	FIS	3.100,00	3.150,00
		FIN	300.000,00	870.000,00

Nota: (1) Programa Novo; (2) Ação Nova; (3) Programa com alteração de denominação, e/ou objetivo, e/ou público-Alvo, e/ou indicador; (4) Ação com alteração de título, e/ou produto, e/ou unidade de medida, e/ou tipo, e/ou metas, e/ou custos.  
(\*) O total físico (FIS) é proveniente da somatória ou da média dos anos informados; o financeiro (FIN), da somatória dos respectivos anos.



**Prefeitura de Manaus**  
**Plano Plurianual 2022 - 2025 - 1.ª Revisão (2023 - 2025)**  
**Anexo I - Programas de Governo**

<b>Eixo Estratégico</b>	CRESCIMENTO ECONÔMICO
<b>Objetivo de Governo</b>	Elevar a renda no Município
<b>Tipo de Programa</b>	Finalístico
<b>Programa</b>	0035 APOIO FINANCEIRO PARA FORTALECIMENTO E DESENVOLVIMENTO DE NEGÓCIOS (3)
<b>Órgão Responsável</b>	SECRETARIA MUNICIPAL DO TRABALHO, EMPREENDEDORISMO E INOVAÇÃO
<b>UOs Participantes</b>	FUMIPEQ
<b>Objetivo</b>	Desenvolver os setores econômicos cujas atividades necessitem de suporte para desenvolvimento e fortalecimento, fomentando a economia do município, estimulando o empreendedorismo e aumentando a geração de emprego e renda. O Fumipeq atuara na dinamização das atividades econômicas, por meio do apoio ao fortalecimento das matrizes econômicas atuais e desenvolvimento de novas matrizes econômicas.
<b>Público-alvo</b>	Empreendedores, potenciais empreendedores, organizações da sociedade civil com cunho de geração de emprego e renda e atividade econômica estruturada (cooperativas, associações), empresas iniciantes e empresas formalizadas.

Indicadores (Unidade de medida)	Índice de Referência Data	Índice	Índice 2023	Índice previsto ao final do PPA
Índice de Empreendedores Capacitados (Índ)	04/03/2022	150,00	170,00	210,00
Número de Negócios Apoiados (UN)	06/01/2022	6.445,00	6.500,00	6.700,00
<b>Valor do Programa</b>				<b>18.190.000,00</b>
Orçamento Fiscal e da Seguridade Social				
Despesa Corrente				18.190.000,00
Despesa de Capital				



**Ações Orçamentárias**

Título	Produto (Unidade)	Meta	Meta 2023	Total (*) 2023 - 2025
Apoio para o Fortalecimento e Desenvolvimento de Negócios (4)	Empreendedor Apoiado (Unidade)	FIS	110,00	115,00
		FIN	3.390.000,00	10.990.000,00
Capacitação Empreendedora (4)	Empreendedor Apoiado (Unidade)	FIS	310,00	1.260,00
		FIN	1.090.000,00	7.200.000,00

Nota: (1) Programa Novo; (2) Ação Nova; (3) Programa com alteração de denominação, e/ou objetivo, e/ou público-Alvo, e/ou indicador; (4) Ação com alteração de título, e/ou produto, e/ou unidade de medida, e/ou tipo, e/ou metas, e/ou custos.  
(\*) O total físico (FIS) é proveniente da somatória ou da média dos anos informados; o financeiro (FIN), da somatória dos respectivos anos.



**Prefeitura de Manaus**  
**Plano Plurianual 2022 - 2025 - 1.ª Revisão (2023 - 2025)**  
**Anexo I - Programas de Governo**

<b>Eixo Estratégico</b>	CRESCIMENTO ECONÔMICO
<b>Objetivo de Governo</b>	Elevar a renda no Município
<b>Tipo de Programa</b>	Finalístico
<b>Programa</b>	0144 COMÉRCIO POPULAR (3)
<b>Órgão Responsável</b>	SECRETARIA MUNICIPAL DO TRABALHO, EMPREENDEDORISMO E INOVAÇÃO
<b>UOs Participantes</b>	SEMTEPI, FUMIPEQ
<b>Objetivo</b>	Gestão e manutenção dos espaços, galerias e <b>shoppings</b> populares utilizados pelos microempreendedores realocados mediante projeto realizado pela Prefeitura de Manaus.
<b>Público-alvo</b>	Microempreendedores realocados.

Indicadores (Unidade de medida)	Índice de Referência		Índice 2023	Índice previsto ao final do PPA
	Data	Índice		
Centros de Compras do Comércio Popular Mantidos (UN)	02/08/2022	3,00	3,00	3,00
<b>Valor do Programa</b>				<b>6.248.000,00</b>
Orçamento Fiscal e da Seguridade Social				
Despesa Corrente				6.248.000,00
Despesa de Capital				

**Ações Orçamentárias**

Título	Produto (Unidade)	Meta	Meta 2023	Total (*) 2023 - 2025
Gestão e Manutenção de Centros de Comércio Popular (4)	Centros de Comércio Popular Mantidos (Unidade)	FIS	3,00	3,00
		FIN	1.167.000,00	6.248.000,00

Nota: (1) Programa Novo; (2) Ação Nova; (3) Programa com alteração de denominação, e/ou objetivo, e/ou público-Alvo, e/ou indicador; (4) Ação com alteração de título, e/ou produto, e/ou unidade de medida, e/ou tipo, e/ou metas, e/ou custos.  
(\*) O total físico (FIS) é proveniente da somatória ou da média dos anos informados; o financeiro (FIN), da somatória dos respectivos anos.



**Prefeitura de Manaus**  
**Plano Plurianual 2022 - 2025 - 1.ª Revisão (2023 - 2025)**  
**Anexo I - Programas de Governo**

<b>Eixo Estratégico</b>	EFICIÊNCIA DA GESTÃO
<b>Objetivo de Governo</b>	Elevar o padrão da eficiência da Gestão Municipal
<b>Tipo de Programa</b>	Gestão de Políticas Governamentais
<b>Programa</b>	0134 CONTROLE INTERNO, AUDITORIA E TRANSPARÊNCIA
<b>Órgão Responsável</b>	CONTROLADORIA-GERAL DO MUNICÍPIO
<b>UOs Participantes</b>	CGM

<b>Objetivo</b>	Fortalecer os mecanismos de controle, realizar auditorias de acompanhamento da gestão com procedimentos voltados à prevenção e ao combate à corrupção e promover a avaliação contínua dos controles internos das unidades gestoras. Monitorar a execução dos programas de governo e seus contratos, buscando avaliar o cumprimento das metas previstas no Plano Plurianual (PPA). Promover e implantar boas práticas de transparência dos atos e gastos públicos concomitante às normas instituídas pelos órgãos externos de fiscalização e aos anseios da sociedade, bem como adotar ferramentas para o seu fortalecimento.
<b>Público-alvo</b>	Órgãos do Poder Executivo Municipal.

Indicadores (Unidade de medida)	Índice de Referência Data	Índice	Índice 2023	Índice previsto ao final do PPA
Índice Sintético de Controle Interno (ISCI) (Ranking)	31/07/2020	808,00	930,00	980,00
Mapa Brasil Transparente/CGU (Ranking)	31/12/2020	7,64	8,00	10,00
<b>Valor do Programa</b>	<b>293.000,00</b>			
Orçamento Fiscal e da Seguridade Social				
Despesa Corrente	293.000,00			
Despesa de Capital				

**Ações Orçamentárias**

Título	Produto (Unidade)	Meta	Meta 2023	Total (*) 2023 - 2025
Fortalecimento dos Mecanismos de Controle Interno (4)	Unidade Fortalecida (Unidade)	FIS	1,00	1,00
		FIN	50.000,00	158.000,00
Integridade na Execução das Ações de Governo (4)	Programa de Integridade Instituído (Unidade)	FIS	1,00	1,00
		FIN	40.000,00	85.000,00
Transparência na Execução das Ações de Governo (4)	Portal da Transparência Fortalecido (Unidade)	FIS	1,00	1,00
		FIN	17.000,00	50.000,00

Nota: (1) Programa Novo; (2) Ação Nova; (3) Programa com alteração de denominação, e/ou objetivo, e/ou público-Alvo, e/ou indicador; (4) Ação com alteração de título, e/ou produto, e/ou unidade de medida, e/ou tipo, e/ou metas, e/ou custos.  
(\*) O total físico (FIS) é proveniente da somatória ou da média dos anos informados; o financeiro (FIN), da somatória dos respectivos anos.



**Prefeitura de Manaus**  
**Plano Plurianual 2022 - 2025 - 1.ª Revisão (2023 - 2025)**  
**Anexo I - Programas de Governo**

<b>Eixo Estratégico</b>	EFICIÊNCIA DA GESTÃO
<b>Objetivo de Governo</b>	Elevar o padrão da eficiência da Gestão Municipal
<b>Tipo de Programa</b>	Finalístico
<b>Programa</b>	0154 EXERCENDO A CIDADANIA (1)
<b>Órgão Responsável</b>	CONTROLADORIA-GERAL DO MUNICÍPIO
<b>UOs Participantes</b>	CGM
<b>Objetivo</b>	Garantir a igualdade de acesso à Justiça para todos e promover o exercício de cidadania entre a Administração Pública e a sociedade, recebendo desta reclamações, denúncias, sugestões e elogios, estimulando a participação do cidadão no controle e na avaliação da prestação e otimização dos serviços públicos municipais prestados. Criar condições financeiras de gerenciamento dos recursos destinados ao desenvolvimento de ações e serviços de proteção e defesa dos direitos dos consumidores.
<b>Público-alvo</b>	Sociedade, pessoas físicas, entidades representativas ou pessoas jurídicas de direito público ou privado.

Indicadores (Unidade de medida)	Índice de Referência Data	Índice	Índice 2023	Índice previsto ao final do PPA
Questionamentos Encaminhados e Solucionados (%)	25/01/2022	75,00	77,00	79,00
<b>Valor do Programa</b>	<b>745.000,00</b>			
Orçamento Fiscal e da Seguridade Social				
Despesa Corrente	695.000,00			
Despesa de Capital	50.000,00			

Ações Orçamentárias

Título	Produto (Unidade)	Meta	Meta 2023	Total (*) 2023 - 2025
Fortalecimento da Ouvidoria Municipal (4)	Ouvidoria Fortalecida (Unidade)	FIS	1,00	1,00
		FIN	151.000,00	745.000,00

Nota: (1) Programa Novo; (2) Ação Nova; (3) Programa com alteração de denominação, e/ou objetivo, e/ou público-Alvo, e/ou indicador; (4) Ação com alteração de título, e/ou produto, e/ou unidade de medida, e/ou tipo, e/ou metas, e/ou custos.  
 (\*) O total físico (FIS) é proveniente da somatória ou da média dos anos informados; o financeiro (FIN), da somatória dos respectivos anos.



**Prefeitura de Manaus**  
**Plano Plurianual 2022 - 2025 - 1.ª Revisão (2023 - 2025)**  
**Anexo I - Programas de Governo**

<b>Eixo Estratégico</b>	ATENÇÃO À SAÚDE
<b>Objetivo de Governo</b>	Elevar o nível de saúde da população
<b>Tipo de Programa</b>	Finalístico
<b>Programa</b>	0092 ATENÇÃO BÁSICA (3)
<b>Órgão Responsável</b>	SECRETARIA MUNICIPAL DE SAÚDE
<b>UOs Participantes</b>	FMS
<b>Objetivo</b>	Consolidar a Atenção Primária à Saúde (APS) como acesso preferencial da população às ações e aos serviços de saúde em todos os ciclos de vida.
<b>Público-alvo</b>	População do município de Manaus.

Indicadores (Unidade de medida)	Índice de Referência Data	Índice	Índice 2023	Índice previsto ao final do PPA
Cobertura da Atenção Primária à Saúde (%)	31/12/2021	64,42	73,00	75,00
Número de Óbitos Maternos (UN)	31/12/2019	22,00	17,00	11,00
Taxa de Mortalidade Infantil (1/1)	31/12/2019	13,87	11,10	10,00
Taxa de Mortalidade Prematura (1/100.000)	31/12/2020	271,06	258,10	247,88
<b>Valor do Programa</b>				<b>2.255.753.000,00</b>
Orçamento Fiscal e da Seguridade Social				
Despesa Corrente				2.148.288.000,00
Despesa de Capital				107.465.000,00

Ações Orçamentárias

Título	Produto (Unidade)	Meta	Meta 2023	Total (*) 2023 - 2025
Estruturação da Rede de Serviços de Atenção Básica de Saúde (4)	UBS Estruturada (Unidade)	FIS	8,00	32,00
		FIN	12.481.000,00	43.465.000,00
Gestão da Atenção Básica (4)	Atendimento Realizado (Unidade)	FIS	9.671.000,00	30.489.980,00
		FIN	179.547.000,00	664.558.000,00
Gestão do Programa Leite do Meu Filho (4)	Crianças de Zero a Menores de Cinco Anos Atendidas (Unidade)	FIS	8.000,00	25.800,00
		FIN	15.000.000,00	48.000.000,00
Pessoal e Encargos Sociais da Atenção Básica (4)	Servidores Remunerados (Unidade)	FIS	5.427,00	5.727,00
		FIN	475.827.000,00	1.499.730.000,00

Nota: (1) Programa Novo; (2) Ação Nova; (3) Programa com alteração de denominação, e/ou objetivo, e/ou público-Alvo, e/ou indicador; (4) Ação com alteração de título, e/ou produto, e/ou unidade de medida, e/ou tipo, e/ou metas, e/ou custos.  
 (\*) O total físico (FIS) é proveniente da somatória ou da média dos anos informados; o financeiro (FIN), da somatória dos respectivos anos.





**Prefeitura de Manaus**  
**Plano Plurianual 2022 - 2025 - 1.ª Revisão (2023 - 2025)**  
**Anexo I - Programas de Governo**

<b>Eixo Estratégico</b>	ATENÇÃO À SAÚDE
<b>Objetivo de Governo</b>	Elevar o nível de saúde da população
<b>Tipo de Programa</b>	Finalístico
<b>Programa</b>	0093 ATENÇÃO ESPECIALIZADA (3)
<b>Órgão Responsável</b>	SECRETARIA MUNICIPAL DE SAÚDE
<b>UOs Participantes</b>	FMS
<b>Objetivo</b>	Reorganizar a atenção especializada, otimizando a oferta de serviços e de apoio às pessoas em situação de risco associada à atenção especializada.
<b>Público-alvo</b>	Pessoas atendidas nos estabelecimentos de saúde especializados.

Indicadores (Unidade de medida)	Índice de Referência Data	Índice Índice	Índice 2023	Índice previsto ao final do PPA
Cobertura de Centro de Atenção Psicossocial (CAPS) (1/100.000)	11/08/2021	0,29	0,52	0,61
<b>Valor do Programa</b>				<b>627.301.000,00</b>
Orçamento Fiscal e da Seguridade Social				
				Despesa Corrente 618.201.000,00
				Despesa de Capital 9.100.000,00

**Ações Orçamentárias**

Título	Produto (Unidade)	Meta	Meta 2023	Total (*) 2023 - 2025
Estruturação de Unidades de Atenção Especializada em Saúde (4)	EAS Estruturado (Unidade)	FIS	1,00	14,00
		FIN	2.100.000,00	6.100.000,00
Gestão da Assistência de Média e Alta Complexidade (4)	Procedimentos Realizados (Unidade)	FIS	3.900.000,00	12.000.000,00
		FIN	64.452.000,00	224.952.000,00
Pessoal e Encargos Sociais da Assistência de Média e Alta Complexidade (4)	Servidores Remunerados (Unidade)	FIS	1.212,00	1.312,00
		FIN	134.370.000,00	396.249.000,00

Nota: (1) Programa Novo; (2) Ação Nova; (3) Programa com alteração de denominação, e/ou objetivo, e/ou público-Alvo, e/ou indicador; (4) Ação com alteração de título, e/ou produto, e/ou unidade de medida, e/ou tipo, e/ou metas, e/ou custos.  
 (\*) O total físico (FIS) é proveniente da somatória ou da média dos anos informados; o financeiro (FIN), da somatória dos respectivos anos.



**Prefeitura de Manaus**  
**Plano Plurianual 2022 - 2025 - 1.ª Revisão (2023 - 2025)**  
**Anexo I - Programas de Governo**

<b>Eixo Estratégico</b>	ATENÇÃO À SAÚDE
<b>Objetivo de Governo</b>	Elevar o nível de saúde da população
<b>Tipo de Programa</b>	Finalístico
<b>Programa</b>	0094 ASSISTÊNCIA FARMACÊUTICA (3)
<b>Órgão Responsável</b>	SECRETARIA MUNICIPAL DE SAÚDE
<b>UOs Participantes</b>	FMS
<b>Objetivo</b>	Assegurar o abastecimento da rede de serviços de medicamentos e insumos para saúde e promover o uso racional de medicamentos por meio da farmácia clínica.
<b>Público-alvo</b>	População de Manaus.

Indicadores (Unidade de medida)	Índice de Referência		Índice 2023	Índice previsto ao final do PPA
	Data	Índice		
Percentual Utilizado do Total Destinado à Aquisição de Medicamentos da Atenção Básica (%)	31/12/2021	80,09	94,00	100,00

<b>Valor do Programa</b>	<b>118.315.000,00</b>
Orçamento Fiscal e da Seguridade Social	
Despesa Corrente	118.315.000,00
Despesa de Capital	

**Ações Orçamentárias**

Título	Produto (Unidade)	Meta	Meta 2023	Total (*) 2023 - 2025
Gestão da Assistência Farmacêutica (4)	Medicamento Adquirido, Armazenado e Distribuído (Unidade)	FIS	222.450.000,00	668.850.000,00
		FIN	38.605.000,00	118.315.000,00

Nota: (1) Programa Novo; (2) Ação Nova; (3) Programa com alteração de denominação, e/ou objetivo, e/ou público-Alvo, e/ou indicador; (4) Ação com alteração de título, e/ou produto, e/ou unidade de medida, e/ou tipo, e/ou metas, e/ou custos.  
 (\*) O total físico (FIS) é proveniente da somatória ou da média dos anos informados; o financeiro (FIN), da somatória dos respectivos anos.



**Prefeitura de Manaus**  
**Plano Plurianual 2022 - 2025 - 1.ª Revisão (2023 - 2025)**  
**Anexo I - Programas de Governo**

<b>Eixo Estratégico</b>	ATENÇÃO À SAÚDE
<b>Objetivo de Governo</b>	Elevar o nível de saúde da população
<b>Tipo de Programa</b>	Finalístico
<b>Programa</b>	0095 VIGILÂNCIA SANITÁRIA (3)
<b>Órgão Responsável</b>	SECRETARIA MUNICIPAL DE SAÚDE
<b>UOs Participantes</b>	FMS
<b>Objetivo</b>	Fortalecer o desenvolvimento das ações de vigilância sanitária nos seus diversos níveis de complexidade, a fim de promover e proteger a saúde pública.
<b>Público-alvo</b>	População de Manaus.

Indicadores (Unidade de medida)	Índice de Referência		Índice 2023	Índice previsto ao final do PPA
	Data	Índice		
Número de Inspeções Sanitárias (UN)	31/12/2020	6.218,00	7.000,00	8.000,00

<b>Valor do Programa</b>	<b>96.980.000,00</b>
Orçamento Fiscal e da Seguridade Social	
Despesa Corrente	96.680.000,00
Despesa de Capital	300.000,00

**Ações Orçamentárias**

Título	Produto (Unidade)	Meta	Meta 2023	Total (*) 2023 - 2025
Gestão da Vigilância Sanitária (4)	Notificações e Inspeções Realizadas (Unidade)	FIS	7.000,00	22.500,00
		FIN	2.000.000,00	6.300.000,00
Pessoal e Encargos Sociais da Vigilância Sanitária (4)	Servidores Remunerados (Unidade)	FIS	227,00	292,00
		FIN	26.870.000,00	90.680.000,00

Nota: (1) Programa Novo; (2) Ação Nova; (3) Programa com alteração de denominação, e/ou objetivo, e/ou público-Alvo, e/ou indicador; (4) Ação com alteração de título, e/ou produto, e/ou unidade de medida, e/ou tipo, e/ou metas, e/ou custos.  
 (\*) O total físico (FIS) é proveniente da somatória ou da média dos anos informados; o financeiro (FIN), da somatória dos respectivos anos.



**Prefeitura de Manaus**  
**Plano Plurianual 2022 - 2025 - 1.ª Revisão (2023 - 2025)**  
**Anexo I - Programas de Governo**

<b>Eixo Estratégico</b>	ATENÇÃO À SAÚDE
<b>Objetivo de Governo</b>	Elevar o nível de saúde da população
<b>Tipo de Programa</b>	Finalístico
<b>Programa</b>	0096 VIGILÂNCIA EPIDEMIOLÓGICA E AMBIENTAL (3)
<b>Órgão Responsável</b>	SECRETARIA MUNICIPAL DE SAÚDE
<b>UOs Participantes</b>	FMS
<b>Objetivo</b>	Reorganizar as vigilâncias ambiental e epidemiológica para resposta oportuna e efetiva das ações de saúde para controlar e prevenir doenças e promoção da saúde com a finalidade de reduzir a morbimortalidade das doenças transmissíveis e não transmissíveis.
<b>Público-alvo</b>	População de Manaus.

Indicadores (Unidade de medida)	Índice de Referência Data	Índice Índice	Índice 2023	Índice previsto ao final do PPA
Cobertura Vacinal da Vacina Pentavalente do Calendário Básico de Vacinação da Criança (%)	31/12/2020	66,95	95,00	95,00
Cobertura Vacinal da Vacina Pneumocócica 10-valente do Calendário Básico de Vacinação da Criança (%)	31/12/2020	86,28	95,00	95,00
Cobertura Vacinal da Vacina Poliomielite do Calendário Básico de Vacinação da Criança (%)	31/12/2020	68,49	95,00	95,00
Cobertura Vacinal da Vacina Tríplex Viral do Calendário Básico de Vacinação da Criança (%)	31/12/2020	78,72	95,00	95,00
Índice de Infestação Predial (%)	28/06/2021	1,90	2,90	2,90
Número de Casos Autóctones de Malária (UN)	31/12/2020	5.278,00	4.371,00	3.700,00
Número de Casos Novos de Aids em Crianças Menores de Cinco Anos (UN)	31/12/2020	0,00	0,00	0,00
Taxa de Mortalidade por Tuberculose (1/100.000)	31/12/2020	4,40	3,60	2,80

<b>Valor do Programa</b>	<b>227.200.000,00</b>
Orçamento Fiscal e da Seguridade Social	
Despesa Corrente	225.600.000,00
Despesa de Capital	1.600.000,00

**Ações Orçamentárias**

Título	Produto (Unidade)	Meta	Meta 2023	Total (*) 2023 - 2025
Gestão da Vigilância Epidemiológica e Ambiental (4)	Pessoas Atendidas (Unidade)	FIS	2.256.000,00	6.951.000,00
		FIN	21.600.000,00	67.600.000,00
Pessoal e Encargos Sociais da Vigilância Epidemiológica e Ambiental (4)	Servidores Remunerados (Unidade)	FIS	800,00	840,00
		FIN	51.000.000,00	159.600.000,00

Nota: (1) Programa Novo; (2) Ação Nova; (3) Programa com alteração de denominação, e/ou objetivo, e/ou público-Alvo, e/ou indicador; (4) Ação com alteração de título, e/ou produto, e/ou unidade de medida, e/ou tipo, e/ou metas, e/ou custos.  
 (\*) O total físico (FIS) é proveniente da somatória ou da média dos anos informados; o financeiro (FIN), da somatória dos respectivos anos.



**Prefeitura de Manaus**  
**Plano Plurianual 2022 - 2025 - 1.ª Revisão (2023 - 2025)**  
**Anexo I - Programas de Governo**

<b>Eixo Estratégico</b>	ATENÇÃO À SAÚDE
<b>Objetivo de Governo</b>	Elevar o nível de saúde da população
<b>Tipo de Programa</b>	Finalístico



<b>Programa</b>	0097 SAMU 192 (3)
<b>Órgão Responsável</b>	SECRETARIA MUNICIPAL DE SAÚDE
<b>UOs Participantes</b>	FMS
<b>Objetivo</b>	Realizar o atendimento de forma precoce às vítimas em situação de urgência ou emergência de saúde.
<b>Público-alvo</b>	População de Manaus.

Indicadores (Unidade de medida)	Índice de Referência Data	Índice	Índice 2023	Índice previsto ao final do PPA
Cobertura dos Serviços de Atendimento Móvel de Urgência (%)	31/12/2020	100,00	100,00	100,00
<b>Valor do Programa</b>				<b>295.800.000,00</b>
Orçamento Fiscal e da Seguridade Social				
Despesa Corrente				292.500.000,00
Despesa de Capital				3.300.000,00

**Ações Orçamentárias**

Título	Produto (Unidade)	Meta	Meta 2023	Total (*) 2023 - 2025
Estruturação de Serviços de Atenção às Urgências e Emergências na Rede Assistencial (4)	Central / Base Estruturada (Unidade)	FIS	1,00	5,00
		FIN	550.000,00	1.800.000,00
Gestão do Samu (4)	Pessoa Assistida (Unidade)	FIS	48.000,00	144.000,00
		FIN	27.600.000,00	87.100.000,00
Pessoal e Encargos Sociais do Samu (4)	Servidores Remunerados (Unidade)	FIS	797,00	847,00
		FIN	66.200.000,00	206.900.000,00

Nota: (1) Programa Novo; (2) Ação Nova; (3) Programa com alteração de denominação, e/ou objetivo, e/ou público-Alvo, e/ou indicador; (4) Ação com alteração de título, e/ou produto, e/ou unidade de medida, e/ou tipo, e/ou metas, e/ou custos.  
(\*) O total físico (FIS) é proveniente da somatória ou da média dos anos informados; o financeiro (FIN), da somatória dos respectivos anos.



**Prefeitura de Manaus**  
**Plano Plurianual 2022 - 2025 - 1.ª Revisão (2023 - 2025)**  
**Anexo I - Programas de Governo**

<b>Eixo Estratégico</b>	ATENÇÃO À SAÚDE
<b>Objetivo de Governo</b>	Elevar o nível de saúde da população
<b>Tipo de Programa</b>	Finalístico
<b>Programa</b>	0098 ATENÇÃO HOSPITALAR (3)
<b>Órgão Responsável</b>	SECRETARIA MUNICIPAL DE SAÚDE
<b>UOs Participantes</b>	FMS
<b>Objetivo</b>	Promover o acesso e a qualidade na atenção ao parto e nascimento.
<b>Público-alvo</b>	Pessoas atendidas na Maternidade Dr. Moura Tapajóz.

Indicadores (Unidade de medida)	Índice de Referência Data	Índice	Índice 2023	Índice previsto ao final do PPA
Média de Permanência Hospitalar de Partos (Média)	31/12/2019	4,50	4,10	3,80
<b>Valor do Programa</b>				<b>306.049.000,00</b>
Orçamento Fiscal e da Seguridade Social				
Despesa Corrente				303.583.000,00
Despesa de Capital				2.466.000,00

**Ações Orçamentárias**

Título	Produto (Unidade)	Meta	Meta 2023	Total (*) 2023 - 2025
Estruturação da Maternidade Municipal (4)	Maternidade Estruturada (Unidade)	FIS	1,00	1,00
		FIN	10.000,00	30.000,00
Gestão da Maternidade Municipal (4)	Procedimentos Realizados (Unidade)	FIS	192.000,00	576.000,00
		FIN	26.936.000,00	84.841.000,00
Pessoal e Encargos Sociais da Maternidade Municipal (4)	Servidores Remunerados (Unidade)	FIS	770,00	850,00
		FIN	67.200.000,00	221.178.000,00

Nota: (1) Programa Novo; (2) Ação Nova; (3) Programa com alteração de denominação, e/ou objetivo, e/ou público-Alvo, e/ou indicador; (4) Ação com alteração de título, e/ou produto, e/ou unidade de medida, e/ou tipo, e/ou metas, e/ou custos.  
 (\*) O total físico (FIS) é proveniente da somatória ou da média dos anos informados; o financeiro (FIN), da somatória dos respectivos anos.



**Prefeitura de Manaus**  
**Plano Plurianual 2022 - 2025 - 1.ª Revisão (2023 - 2025)**  
**Anexo I - Programas de Governo**

<b>Eixo Estratégico</b>	ATENÇÃO À SAÚDE
<b>Objetivo de Governo</b>	Elevar o nível de saúde da população
<b>Tipo de Programa</b>	Gestão de Políticas Governamentais
<b>Programa</b>	0128 GESTÃO ADMINISTRATIVA DA SEMSA
<b>Órgão Responsável</b>	SECRETARIA MUNICIPAL DE SAÚDE
<b>UOs Participantes</b>	FMS
<b>Objetivo</b>	Manter as unidades administrativas em pleno funcionamento.
<b>Público-alvo</b>	Setores de Apoio Logístico e à Gestão da Semsas.

<b>Valor do Programa</b>	<b>636.712.000,00</b>
Orçamento Fiscal e da Seguridade Social	
Despesa Corrente	632.123.000,00
Despesa de Capital	4.589.000,00

**Ações Orçamentárias**

Título	Produto (Unidade)	Meta	Meta 2023	Total (*) 2023 - 2025
Estruturação das Sedes Administrativas da Semsas (4)	Sede Estruturada (Unidade)	FIS	1,00	4,00
		FIN	400.000,00	2.939.000,00
Gestão do Conselho Municipal de Saúde (4)	Conselho Mantido (Unidade)	FIS	1,00	1,00
		FIN	1.270.000,00	4.050.000,00
Gestão Municipal do SUS (4)	Sedes Administrativas Mantidas (Unidade)	FIS	1,00	1,00
		FIN	34.244.000,00	120.724.000,00
Pessoal e Encargos Sociais da Gestão Municipal do SUS (4)	Servidores Remunerados (Unidade)	FIS	1.913,00	2.363,00
		FIN	163.500.000,00	508.999.000,00

Nota: (1) Programa Novo; (2) Ação Nova; (3) Programa com alteração de denominação, e/ou objetivo, e/ou público-Alvo, e/ou indicador; (4) Ação com alteração de título, e/ou produto, e/ou unidade de medida, e/ou tipo, e/ou metas, e/ou custos.  
 (\*) O total físico (FIS) é proveniente da somatória ou da média dos anos informados; o financeiro (FIN), da somatória dos respectivos anos.



**Prefeitura de Manaus**  
**Plano Plurianual 2022 - 2025 - 1.ª Revisão (2023 - 2025)**  
**Anexo I - Programas de Governo**

<b>Eixo Estratégico</b>	ATENÇÃO À SAÚDE
<b>Objetivo de Governo</b>	Elevar o nível de saúde da população
<b>Tipo de Programa</b>	Gestão de Políticas Governamentais

<b>Programa</b>	0133 EDUCAÇÃO E FORMAÇÃO EM SAÚDE (3)
<b>Órgão Responsável</b>	SECRETARIA MUNICIPAL DE SAÚDE
<b>UOs Participantes</b>	FMS
<b>Objetivo</b>	Promover o desenvolvimento de políticas, programas e projetos de ensino e pós-graduação relativos à formação e qualificação profissional de trabalhadores e profissionais de saúde, na perspectiva do fortalecimento do SUS como escola e o fomento da produção de conhecimento científico, em consonância às necessidades sociais e de saúde da população.
<b>Público-alvo</b>	Profissionais e trabalhadores da saúde.

Indicadores (Unidade de medida)	Índice de Referência Data	Índice	Índice 2023	Índice previsto ao final do PPA
Profissionais qualificados para o SUS Municipal (LJN)	31/12/2020	347,00	300,00	390,00

<b>Valor do Programa</b>	<b>60.366.000,00</b>
Orçamento Fiscal e da Seguridade Social	
Despesa Corrente	60.366.000,00
Despesa de Capital	

**Ações Orçamentárias**

Título	Produto (Unidade)	Meta	Meta 2023	Total (*) 2023 - 2025
Qualificação Profissional em Saúde (4)	Profissional Qualificado (Unidade)	FIS	300,00	336,00
		FIN	20.122.000,00	60.366.000,00

Nota: (1) Programa Novo; (2) Ação Nova; (3) Programa com alteração de denominação, e/ou objetivo, e/ou público-Alvo, e/ou indicador; (4) Ação com alteração de título, e/ou produto, e/ou unidade de medida, e/ou tipo, e/ou metas, e/ou custos.  
 (\*) O total físico (FIS) é proveniente da somatória ou da média dos anos informados; o financeiro (FIN), da somatória dos respectivos anos.



**Prefeitura de Manaus**  
**Plano Plurianual 2022 - 2025 - 1.ª Revisão (2023 - 2025)**  
**Anexo I - Programas de Governo**

<b>Eixo Estratégico</b>	ATENÇÃO À SAÚDE
<b>Objetivo de Governo</b>	Elevar o nível de saúde da população
<b>Tipo de Programa</b>	Gestão de Políticas Governamentais
<b>Programa</b>	0151 ENFRENTAMENTO DE PANDEMIA E INCIDENTES (3)
<b>Órgão Responsável</b>	SECRETARIA MUNICIPAL DE SAÚDE
<b>UOs Participantes</b>	SEMASC, FMS
<b>Objetivo</b>	Assegurar à população do município de Manaus as condições mínimas para salvaguardar vidas.
<b>Público-alvo</b>	População do município de Manaus.

<b>Valor do Programa</b>	<b>453.000,00</b>
Orçamento Fiscal e da Seguridade Social	
Despesa Corrente	453.000,00
Despesa de Capital	

**Ações Orçamentárias**

Título	Produto (Unidade)	Meta	Meta 2023	Total (*) 2023 - 2025
Fortalecimento das Ações Emergenciais de Enfrentamento de Pandemias e Incidentes (4)	Ação Realizada (Unidade)	FIS	1,00	1,00
		FIN	151.000,00	453.000,00

Nota: (1) Programa Novo; (2) Ação Nova; (3) Programa com alteração de denominação, e/ou objetivo, e/ou público-Alvo, e/ou indicador; (4) Ação com alteração de título, e/ou produto, e/ou unidade de medida, e/ou tipo, e/ou metas, e/ou custos.  
 (\*) O total físico (FIS) é proveniente da somatória ou da média dos anos informados; o financeiro (FIN), da somatória dos respectivos anos.





**Prefeitura de Manaus**  
**Plano Plurianual 2022 - 2025 - 1.ª Revisão (2023 - 2025)**  
**Anexo I - Programas de Governo**

<b>Eixo Estratégico</b>	EFICIÊNCIA DA GESTÃO
<b>Objetivo de Governo</b>	Elevar o padrão da eficiência da Gestão Municipal
<b>Tipo de Programa</b>	Gestão de Políticas Governamentais
<b>Programa</b>	0055 SEGURANÇA PÚBLICA MUNICIPAL - MANAUS SEGURA (3)
<b>Órgão Responsável</b>	SECRETARIA MUNICIPAL DE SEGURANÇA PÚBLICA E DEFESA SOCIAL
<b>UOs Participantes</b>	SEMSEG
<b>Objetivo</b>	Modernizar a estrutura da Guarda Municipal de forma adequada à população de Manaus, com o propósito de utilizar novos mecanismos de aproximação com a comunidade, tornando a Guarda Municipal ponto fundamental das Políticas de Gestão de Segurança para Manaus.
<b>Público-alvo</b>	Próprios municipais e população em geral.

Indicadores (Unidade de medida)	Índice de Referência Data	Índice	Índice 2023	Índice previsto ao final do PPA
Projetos Implantados e Mantidos pela Guarda Municipal (%)	29/07/2022	100,00	100,00	100,00
<b>Valor do Programa</b>				<b>6.244.000,00</b>
Orçamento Fiscal e da Seguridade Social				
				Despesa Corrente
				6.244.000,00
				Despesa de Capital

**Ações Orçamentárias**

Título	Produto (Unidade)	Meta	Meta 2023	Total (*) 2023 - 2025
Segurança Municipal Atuarante (4)	Guarda Municipal Mantida (Percentual)	FIS	100,00	400,00
		FIN	3.294.000,00	6.244.000,00

Nota: (1) Programa Novo; (2) Ação Nova; (3) Programa com alteração de denominação, e/ou objetivo, e/ou público-Alvo, e/ou indicador; (4) Ação com alteração de título, e/ou produto, e/ou unidade de medida, e/ou tipo, e/ou metas, e/ou custos.  
 (\*) O total físico (FIS) é proveniente da somatória ou da média dos anos informados; o financeiro (FIN), da somatória dos respectivos anos.



**Prefeitura de Manaus**  
**Plano Plurianual 2022 - 2025 - 1.ª Revisão (2023 - 2025)**  
**Anexo I - Programas de Governo**

<b>Eixo Estratégico</b>	DESENVOLVIMENTO SOCIAL
<b>Objetivo de Governo</b>	Elevar a qualidade de vida da população
<b>Tipo de Programa</b>	Finalístico
<b>Programa</b>	0081 DEFESA CIVIL ATUARANTE (3)
<b>Órgão Responsável</b>	SECRETARIA MUNICIPAL DE SEGURANÇA PÚBLICA E DEFESA SOCIAL
<b>UOs Participantes</b>	SEPDEC
<b>Objetivo</b>	Assistir o Município com ações de redução dos impactos dos desastres, tanto no aspecto preventivo quanto na preparação para emergências.
<b>Público-alvo</b>	População da cidade de Manaus.

Indicadores (Unidade de medida)	Índice de Referência Data	Índice	Índice 2023	Índice previsto ao final do PPA
Chamadas Atendidas no Prazo (%)	28/01/2022	100,00	100,00	100,00
Número de Atividades Preventivas Realizadas (UN)	28/01/2022	944,00	1.140,00	1.382,00
<b>Valor do Programa</b>				<b>8.318.000,00</b>
Orçamento Fiscal e da Seguridade Social				
Despesa Corrente				8.318.000,00
Despesa de Capital				

**Ações Orçamentárias**

Título	Produto (Unidade)	Meta	Meta 2023	Total (*) 2023 - 2025
Gestão do Núcleo de Proteção e Defesa Civil - NUPDEC (4)	Núcleo Gerido (Percentual)	FIS	100,00	100,00
		FIN	30.000,00	105.000,00
Gestão do Projeto Defesa Civil nas Escolas (4)	Projeto Implementado (% de Execução)	FIS	100,00	100,00
		FIN	30.000,00	105.000,00
Implantação de Mapeamento e Georreferenciamento (4)	Atividade Implantada (% de Execução)	FIS	100,00	100,00
		FIN	50.000,00	150.000,00
Prevenção a Desastres (4)	Áreas de Risco Monitoradas (% de Execução)	FIS	100,00	100,00
		FIN	500.000,00	1.801.000,00
Resposta a Desastres (4)	Famílias Afetadas Assistidas (Percentual)	FIS	100,00	100,00
		FIN	2.000.000,00	6.157.000,00

Nota: (1) Programa Novo; (2) Ação Nova; (3) Programa com alteração de denominação, e/ou objetivo, e/ou público-Alvo, e/ou indicador; (4) Ação com alteração de título, e/ou produto, e/ou unidade de medida, e/ou tipo, e/ou metas, e/ou custos.

(\*) O total físico (FIS) é proveniente da somatória ou da média dos anos informados; o financeiro (FIN), da somatória dos respectivos anos.



**Prefeitura de Manaus**  
**Plano Plurianual 2022 - 2025 - 1.ª Revisão (2023 - 2025)**  
**Anexo I - Programas de Governo**

<b>Eixo Estratégico</b>	INFRAESTRUTURA E MOBILIDADE
<b>Objetivo de Governo</b>	Elevar o padrão da infraestrutura básica e mobilidade municipal
<b>Tipo de Programa</b>	Finalístico
<b>Programa</b>	0014 REDE DE MICRO E MACRO DRENAGEM (3)
<b>Órgão Responsável</b>	SECRETARIA MUNICIPAL DE INFRAESTRUTURA
<b>UOs Participantes</b>	SEMINF, UEP
<b>Objetivo</b>	Garantir redes de micro e macro drenagem eficientes para o escoamento das águas pluviais e conservação dos igarapés, o que resultará em qualidade de vida para a população manauara.
<b>Público-alvo</b>	Cidadãos de Manaus.

Indicadores (Unidade de medida)	Índice de Referência Data	Índice	Índice 2023	Índice previsto ao final do PPA
Cobertura da Rede de Drenagem (%)	28/01/2022	5,00	10,00	10,00
<b>Valor do Programa</b>				<b>66.115.000,00</b>
Orçamento Fiscal e da Seguridade Social				
Despesa Corrente				30.000,00
Despesa de Capital				66.085.000,00

**Ações Orçamentárias**

Título	Produto (Unidade)	Meta	Meta 2023	Total (*) 2023 - 2025
Construção de Drenagem (4)	Drenagem Construída (Metro)	FIS	14.320,00	57.630,00
		FIN	27.010.000,00	49.149.000,00
Construção de Estruturas de Contenção (4)	Área Degradada Construída (Metro Cúbico)	FIS	17.330,00	89.990,00
		FIN	4.066.000,00	13.966.000,00
Manutenção de Estruturas de Contenção (4)	Área Degradada Recuperada (Metro Cúbico)	FIS	10.400,00	46.800,00
		FIN	500.000,00	1.500.000,00
Reforma de Drenagem (4)	Drenagem Reformada (Metro)	FIS	19.000,00	77.700,00
		FIN	500.000,00	1.500.000,00

Nota: (1) Programa Novo; (2) Ação Nova; (3) Programa com alteração de denominação, e/ou objetivo, e/ou público-Alvo, e/ou indicador; (4) Ação com alteração de título, e/ou produto, e/ou unidade de medida, e/ou tipo, e/ou metas, e/ou custos.  
 (\*) O total físico (FIS) é proveniente da somatória ou da média dos anos informados; o financeiro (FIN), da somatória dos respectivos anos.



**Prefeitura de Manaus**  
**Plano Plurianual 2022 - 2025 - 1.ª Revisão (2023 - 2025)**  
**Anexo I - Programas de Governo**

<b>Eixo Estratégico</b>	INFRAESTRUTURA E MOBILIDADE
<b>Objetivo de Governo</b>	Elevar o padrão da infraestrutura básica e mobilidade municipal
<b>Tipo de Programa</b>	Finalístico
<b>Programa</b>	0016 URBANIZAÇÃO E EFICIÊNCIA DAS OBRAS PÚBLICAS - MANAUS ÁGIL (3)
<b>Órgão Responsável</b>	SECRETARIA MUNICIPAL DE INFRAESTRUTURA
<b>UOs Participantes</b>	SEMINF, IMPLURB, UEP, FMH
<b>Objetivo</b>	Implementar a política de governança das obras públicas municipais. Propor a Lei da Qualidade do Asfalto, estabelecendo: gabarito para pavimentação das ruas, avenidas, rodovias e estradas vicinais; as condições técnicas para garantia da qualidade do asfalto; critérios mínimos para emissão de ordem de serviços e fiscalizações das obras, em conformidade com o Plano Diretor do Município e legislação vigente. Celebrar parcerias e cooperações técnicas para acelerar projetos e soluções de infraestrutura de Manaus. Elaborar projetos e estudos técnicos. Criar e manter espaços públicos para convivência das famílias e práticas culturais, de esporte e lazer. Estruturar o espaço urbano por meio das políticas de desenvolvimento com o auxílio do geoprocessamento, buscando mecanismos de controle dos processos urbanos. Apoiar, planejar e coordenar a execução da construção habitacional para famílias de baixa renda, prestando assistência técnica necessária voltada à elaboração de projetos de edificação, reforma, ampliação e conclusão da habitação, trabalhos técnicos sociais e jurídicos indispensáveis para a regularização fundiária.
<b>Público-alvo</b>	População em geral.

Indicadores (Unidade de medida)	Índice de Referência Data	Índice	Índice 2023	Índice previsto ao final do PPA
Percentual de Espaço Público Construído ou Requalificado (%)	26/02/2021	42,00	44,00	45,00

**Valor do Programa 34.908.000,00**

Orçamento Fiscal e da Seguridade Social

Despesa Corrente	14.951.000,00
Despesa de Capital	19.957.000,00

**Ações Orçamentárias**

Título	Produto (Unidade)	Meta	Meta 2023	Total (*) 2023 - 2025
Conservação e Manutenção de Passeio Público (4)	Passeio Público Conservado (Metro Quadrado)	FIS	9.705,00	50.987,00
		FIN	600.000,00	2.084.000,00
Construção de Passeio Público (4)	Passeio Público Construído (Metro Quadrado)	FIS	9.100,00	49.350,00
		FIN	4.875.000,00	11.575.000,00
Construção de Patrimônios Públicos (4)	Patrimônios Públicos Construídos (Metro Quadrado)	FIS	560,00	1.611,00
		FIN	2.600.000,00	5.400.000,00

**Ações Orçamentárias**

Título	Produto (Unidade)	Meta	Meta 2023	Total (*) 2023 - 2025
Elaboração de Projetos e Estudos Técnicos (4)	Projetos e/ou Estudos Elaborados (Unidade)	FIS	1,00	2,00
		FIN	173.000,00	373.000,00
Fortalecimento na Gestão do Planejamento e Desenvolvimento Urbano e Ambiental (4)	Plano Gerenciado (Unidade)	FIS	1,00	1,00
		FIN	15.000,00	2.415.000,00
Manutenção e Conservação do Parque Ponta Negra (4)	Parque Mantido (Unidade)	FIS	1,00	100,00
		FIN	1.691.000,00	11.191.000,00
Manutenção e Revitalização de Patrimônios Públicos (4)	Patrimônios Públicos Mantidos, Reformados e/ou Revitalizados (Metro Quadrado)	FIS	1.537,00	1.537,00
		FIN	1.120.000,00	1.720.000,00
Promoção da Habitação de Interesse Social (4)	Unidade Habitacional Construída (Unidade)	FIS	50,00	200,00
		FIN	25.000,00	75.000,00
Promoção da Regularização Fundiária (4)	Famílias Atendidas (Unidade)	FIS	50,00	200,00
		FIN	25.000,00	75.000,00

Nota: (1) Programa Novo; (2) Ação Nova; (3) Programa com alteração de denominação, e/ou objetivo, e/ou público-Alvo, e/ou indicador; (4) Ação com alteração de título, e/ou produto, e/ou unidade de medida, e/ou tipo, e/ou metas, e/ou custos.  
(\*) O total físico (FIS) é proveniente da somatória ou da média dos anos informados; o financeiro (FIN), da somatória dos respectivos anos.



**Prefeitura de Manaus**  
**Plano Plurianual 2022 - 2025 - 1.ª Revisão (2023 - 2025)**  
**Anexo I - Programas de Governo**

<b>Eixo Estratégico</b>	INFRAESTRUTURA E MOBILIDADE
<b>Objetivo de Governo</b>	Elevar o padrão da infraestrutura básica e mobilidade municipal
<b>Tipo de Programa</b>	Finalístico
<b>Programa</b>	0017 IGARAPÊS DE MANAUS (3)
<b>Órgão Responsável</b>	SECRETARIA MUNICIPAL DE INFRAESTRUTURA
<b>UOs Participantes</b>	SEMINF, UEP
<b>Objetivo</b>	Conservar os igarapés de Manaus com o intuito de preservar leitos, margens e afluentes com a construção e manutenção de estruturas de contenção, dragagem, limpeza e desassoreamentos.
<b>Público-alvo</b>	Cidadãos de Manaus.

Indicadores (Unidade de medida)	Índice de Referência Data	Índice Índice	Índice 2023	Índice previsto ao final do PPA
Percentual de Curso d'água Saneado (%)	25/02/2022	55,00	59,00	60,00

<b>Valor do Programa</b>	<b>36.112.000,00</b>
Orçamento Fiscal e da Seguridade Social	
Despesa Corrente	12.000,00
Despesa de Capital	36.100.000,00

**Ações Orçamentárias**

Título	Produto (Unidade)	Meta	Meta 2023	Total (*) 2023 - 2025
Saneamento de Igarapés de Manaus (4)	Igarapé Saneado (Quilômetro)	FIS	22,00	109,00
		FIN	27.103.000,00	36.112.000,00

Nota: (1) Programa Novo; (2) Ação Nova; (3) Programa com alteração de denominação, e/ou objetivo, e/ou público-Alvo, e/ou indicador; (4) Ação com alteração de título, e/ou produto, e/ou unidade de medida, e/ou tipo, e/ou metas, e/ou custos.  
(\*) O total físico (FIS) é proveniente da somatória ou da média dos anos informados; o financeiro (FIN), da somatória dos respectivos anos.





**Prefeitura de Manaus**  
**Plano Plurianual 2022 - 2025 - 1.ª Revisão (2023 - 2025)**  
**Anexo I - Programas de Governo**

<b>Eixo Estratégico</b>	INFRAESTRUTURA E MOBILIDADE
<b>Objetivo de Governo</b>	Elevar o padrão da infraestrutura básica e mobilidade municipal
<b>Tipo de Programa</b>	Finalístico
<b>Programa</b>	0137 SERVIÇOS DE ILUMINAÇÃO PÚBLICA (3)
<b>Órgão Responsável</b>	SECRETARIA MUNICIPAL DE INFRAESTRUTURA
<b>UOs Participantes</b>	SEMINF
<b>Objetivo</b>	Inspecionar, fiscalizar, acompanhar e coordenar os serviços no sistema de iluminação pública do município de Manaus.
<b>Público-alvo</b>	População em geral.

Indicadores (Unidade de medida)	Índice de Referência Data	Índice Índice	Índice 2023	Índice previsto ao final do PPA
Pontos de Iluminação Pública Acesos durante o Dia (%)	28/01/2022	4,00	2,00	2,00
Pontos de Iluminação Pública Apagados durante a Noite (%)	28/01/2022	3,00	1,00	1,00
<b>Valor do Programa</b>				<b>517.592.000,00</b>
Orçamento Fiscal e da Seguridade Social				
Despesa Corrente				517.592.000,00
Despesa de Capital				

**Ações Orçamentárias**

Título	Produto (Unidade)	Meta	Meta 2023	Total (*) 2023 - 2025
Custeio do Consumo do Parque de Iluminação Pública (4)	Custo Operacional (%de Execução)	FIS	100,00	100,00
		FIN	62.000.000,00	206.600.000,00
Gestão de Serviços de Iluminação Pública (4)	Custo Operacional (% de Execução)	FIS	100,00	100,00
		FIN	62.250.000,00	310.992.000,00

Nota: (1) Programa Novo; (2) Ação Nova; (3) Programa com alteração de denominação, e/ou objetivo, e/ou público-Alvo, e/ou indicador; (4) Ação com alteração de título, e/ou produto, e/ou unidade de medida, e/ou tipo, e/ou metas, e/ou custos.  
 (\*) O total físico (FIS) é proveniente da somatória ou da média dos anos informados; o financeiro (FIN), da somatória dos respectivos anos.



**Prefeitura de Manaus**  
**Plano Plurianual 2022 - 2025 - 1.ª Revisão (2023 - 2025)**  
**Anexo I - Programas de Governo**

<b>Eixo Estratégico</b>	INFRAESTRUTURA E MOBILIDADE
<b>Objetivo de Governo</b>	Elevar o padrão da infraestrutura básica e mobilidade municipal
<b>Tipo de Programa</b>	Finalístico
<b>Programa</b>	0139 UNIDADE GESTORA DE PROJETOS MUNICIPAIS (UGPM-ÁGUA) (3)
<b>Órgão Responsável</b>	SECRETARIA MUNICIPAL DE INFRAESTRUTURA
<b>UOs Participantes</b>	SEMINF
<b>Objetivo</b>	Acompanhar o acesso à água potável e ao sistema de esgoto do município de Manaus.
<b>Público-alvo</b>	População de Manaus.

Indicadores (Unidade de medida)	Índice de Referência Data	Índice Índice	Índice 2023	Índice previsto ao final do PPA
Novas Ligações de Água em Domicílios de Manaus (%)	25/02/2022	7,00	8,00	9,00

<b>Valor do Programa</b>	<b>30.000,00</b>
Orçamento Fiscal e da Seguridade Social	
Despesa Corrente	30.000,00
Despesa de Capital	

**Ações Orçamentárias**

Título	Produto (Unidade)	Meta	Meta 2023	Total (*) 2023 - 2025
Gestão de Abastecimento de Água e Esgotamento Sanitário (4)	Gerenciamento da Eficiência Operacional (% de Execução)	FIS	100,00	100,00
		FIN	10.000,00	30.000,00

Nota: (1) Programa Novo; (2) Ação Nova; (3) Programa com alteração de denominação, e/ou objetivo, e/ou público-Alvo, e/ou indicador; (4) Ação com alteração de título, e/ou produto, e/ou unidade de medida, e/ou tipo, e/ou metas, e/ou custos.  
 (\*) O total físico (FIS) é proveniente da somatória ou da média dos anos informados; o financeiro (FIN), da somatória dos respectivos anos.



**Prefeitura de Manaus**  
**Plano Plurianual 2022 - 2025 - 1.ª Revisão (2023 - 2025)**  
**Anexo I - Programas de Governo**

<b>Eixo Estratégico</b>	AMBIENTAL
<b>Objetivo de Governo</b>	Ser referência nacional em sustentabilidade ambiental
<b>Tipo de Programa</b>	Finalístico
<b>Programa</b>	0005 MANAUS VERDE (3)
<b>Órgão Responsável</b>	SECRETARIA MUNICIPAL DE MEIO AMBIENTE E SUSTENTABILIDADE
<b>UOs Participantes</b>	SEMMAS, FMDMA
<b>Objetivo</b>	Manter a qualidade dos recursos naturais por meio de ações de licenciamento, fiscalização e monitoramento das atividades de competência da Semmas, instaladas no município de Manaus, além de torná-la uma cidade mais arborizada.
<b>Público-alvo</b>	População da cidade de Manaus.

Indicadores (Unidade de medida)	Índice de Referência Data	Índice	Índice 2023	Índice previsto ao final do PPA
Ações de Educação Ambiental Realizadas (UN)	13/08/2021	8.500,00	300,00	300,00
Ações de Fiscalização Realizadas (UN)	13/08/2021	300,00	315,00	320,00
Ações Realizadas com Iniciativa Privada (UN)	13/08/2021	2,00	7,00	12,00
Áreas Protegidas Geridas (UN)	13/08/2021	13,00	13,00	13,00
Licenças Ambientais Expedidas (UN)	13/08/2021	720,00	750,00	850,00
Selos Concedidos (UN)	13/08/2021	5,00	7,00	12,00

<b>Valor do Programa</b>	<b>21.214.000,00</b>
Orçamento Fiscal e da Seguridade Social	
Despesa Corrente	20.291.000,00
Despesa de Capital	923.000,00

**Ações Orçamentárias**

Título	Produto (Unidade)	Meta	Meta 2023	Total (*) 2023 - 2025
Implementação e Manejo da Arborização (4)	Mudas Plantadas (Unidade)	FIS	10.000,00	30.000,00
		FIN	4.646.000,00	16.311.000,00
Promoção e Apoio às Atividades Ambientais e de Sustentabilidade (4)	Ações de Educação Ambiental Realizadas (Unidade)	FIS	180,00	540,00
		FIN	1.578.000,00	4.903.000,00

Nota: (1) Programa Novo; (2) Ação Nova; (3) Programa com alteração de denominação, e/ou objetivo, e/ou público-Alvo, e/ou indicador; (4) Ação com alteração de título, e/ou produto, e/ou unidade de medida, e/ou tipo, e/ou metas, e/ou custos.  
 (\*) O total físico (FIS) é proveniente da somatória ou da média dos anos informados; o financeiro (FIN), da somatória dos respectivos anos.



**Prefeitura de Manaus**  
**Plano Plurianual 2022 - 2025 - 1.ª Revisão (2023 - 2025)**  
**Anexo I - Programas de Governo**

<b>Eixo Estratégico</b>	DESENVOLVIMENTO SOCIAL
<b>Objetivo de Governo</b>	Elevar a qualidade de vida da população
<b>Tipo de Programa</b>	Finalístico
<b>Programa</b>	0023 GESTÃO DO SISTEMA ÚNICO DE ASSISTÊNCIA SOCIAL (3)
<b>Órgão Responsável</b>	SECRETARIA MUNICIPAL DA MULHER, ASSISTÊNCIA SOCIAL E CIDADANIA
<b>UOs Participantes</b>	SEMASC, FMAS
<b>Objetivo</b>	Impactar diretamente na qualidade da gestão dos serviços socioassistenciais do Suas executados pelo Município de Manaus, visando a avaliar, monitorar, manter, ampliar e/ou expandir os serviços socioassistenciais, buscando o aprimoramento mediante a utilização do sistema de informação para a organização e diagnóstico socioterritorial e mapeamento das vulnerabilidades, bem como incentivo à educação permanente dos trabalhadores do Suas para oferta qualificada dos serviços, previstos nas Resoluções vigentes do Conselho Nacional de Assistência Social (CNAS). Visa, ainda, a fortalecer a relação entre as políticas de Assistência Social, Educação, Trabalho e Emprego, coordenando ações com vistas à implantação do acesso ao trabalho de grupos mais vulneráveis.
<b>Público-alvo</b>	População em vulnerabilidade e risco social que utilizam os serviços socioassistenciais, trabalhadores do Suas, organizações da sociedade civil.

Indicadores (Unidade de medida)	Índice de Referência		Índice 2023	Índice previsto ao final do PPA
	Data	Índice		
Índice de Gestão Descentralizada Suas (Índ)	31/12/2021	0,85	0,90	1,00
<b>Valor do Programa</b>				<b>18.185.000,00</b>
Orçamento Fiscal e da Seguridade Social				
Despesa Corrente				18.185.000,00
Despesa de Capital				

**Ações Orçamentárias**

Título	Produto (Unidade)	Meta	Meta 2023	Total (*) 2023 - 2025
Apoio a Parcerias por Termos de Fomento e Colaboração e Outros Ajustes (4)	Apoio Concedido (Unidade)	FIS	1,00	3,00
		FIN	429.000,00	1.287.000,00
Apoio à Rede Socioassistencial Complementar (4)	Entidade Apoiada (Unidade)	FIS	7,00	21,00
		FIN	1.350.000,00	4.050.000,00
Construção e Ampliação de Centros e Prédios dos Equipamentos das Políticas Públicas Executadas pela Semasc (4)	Ação Executada (% de Execução)	FIS	100,00	100,00
		FIN	500.000,00	1.800.000,00
Gestão Descentralizada do Suas - IGDSUAS (4)	Índice Alcançado (Índice)	FIS	0,85	0,85
		FIN	200.000,00	600.000,00
Gestão do Trabalho no Suas (4)	Pessoa Qualificada e Capacitada (Unidade)	FIS	340,00	1.020,00
		FIN	100.000,00	450.000,00
Manutenção Administrativa do Fundo Municipal de Assistência Social - FMAS (4)	Unidade Mantida (Unidade)	FIS	1,00	1,00
		FIN	20.000,00	60.000,00
Manutenção do Cadastro Nacional de Entidades de Assistência Social - CNEAS (4)	Cadastro Efetivado (Unidade)	FIS	87,00	261,00
		FIN	4.000,00	12.000,00
Reforma, Recuperação e Manutenção de Centros e Prédios dos Equipamentos das Políticas Públicas Executadas pela Semasc (4)	Ação Executada (% de Execução)	FIS	100,00	100,00
		FIN	2.000.000,00	9.926.000,00

Nota: (1) Programa Novo; (2) Ação Nova; (3) Programa com alteração de denominação, e/ou objetivo, e/ou público-Alvo, e/ou indicador; (4) Ação com alteração de título, e/ou produto, e/ou unidade de medida, e/ou tipo, e/ou metas, e/ou custos.  
 (\*) O total físico (FIS) é proveniente da somatória ou da média dos anos informados; o financeiro (FIN), da somatória dos respectivos anos.



**Prefeitura de Manaus**  
**Plano Plurianual 2022 - 2025 - 1.ª Revisão (2023 - 2025)**  
**Anexo I - Programas de Governo**

<b>Eixo Estratégico</b>	DESENVOLVIMENTO SOCIAL
<b>Objetivo de Governo</b>	Elevar a qualidade de vida da população
<b>Tipo de Programa</b>	Finalístico
<b>Programa</b>	0049 PROTEÇÃO SOCIAL BÁSICA (3)
<b>Órgão Responsável</b>	SECRETARIA MUNICIPAL DA MULHER, ASSISTÊNCIA SOCIAL E CIDADANIA
<b>UOs Participantes</b>	SEMASC, FMAS
<b>Objetivo</b>	Prevenir situações de risco por meio do desenvolvimento de potencialidades e aquisições, bem como o fortalecimento dos vínculos familiares e comunitários. Promover a melhoria da qualidade de vida da população que vive em situação de vulnerabilidade social decorrente da pobreza, privação (ausência de renda, precário ou nulo acesso aos serviços públicos, dentre outros) e/ou fragilização de vínculos afetivo-relacionais e de pertencimento social, com ações focadas no atendimento das necessidades básicas. Além disso, o serviço busca prevenir situações de risco por meio de desenvolvimento de potencialidades e aquisições, promovendo o fortalecimento de vínculos familiares e comunitários.
<b>Público-alvo</b>	Famílias em situação de vulnerabilidade social.

Indicadores (Unidade de medida)	Índice de Referência		Índice 2023	Índice previsto ao final do PPA
	Data	Índice		
Média Mensal de Famílias em Acompanhamento no Âmbito do Serviço de Proteção e Atendimento Integral à Família (Paif) (%)	31/12/2021	10,00	10,00	10,00
<b>Valor do Programa</b>				<b>145.326.000,00</b>
Orçamento Fiscal e da Seguridade Social				
Despesa Corrente				144.726.000,00
Despesa de Capital				600.000,00

**Ações Orçamentárias**

Título	Produto (Unidade)	Meta	Meta 2023	Total (*) 2023 - 2025
Bloco dos Serviços da Proteção Social Básica (4)	Famílias e Indivíduos Acompanhados (Unidade)	FIS	13.908,00	55.632,00
		FIN	5.720.000,00	17.360.000,00
Concessão de Benefícios (4)	Benefício Concedido (Unidade)	FIS	240.000,00	480.000,00
		FIN	39.138.000,00	117.736.000,00
Gestão dos Centros de Referência da Assistência Social - Cras (4)	Unidade Mantida (Unidade)	FIS	21,00	63,00
		FIN	2.410.000,00	10.230.000,00

Nota: (1) Programa Novo; (2) Ação Nova; (3) Programa com alteração de denominação, e/ou objetivo, e/ou público-Alvo, e/ou indicador; (4) Ação com alteração de título, e/ou produto, e/ou unidade de medida, e/ou tipo, e/ou metas, e/ou custos.  
 (\*) O total físico (FIS) é proveniente da somatória ou da média dos anos informados; o financeiro (FIN), da somatória dos respectivos anos.



**Prefeitura de Manaus**  
**Plano Plurianual 2022 - 2025 - 1.ª Revisão (2023 - 2025)**  
**Anexo I - Programas de Governo**

<b>Eixo Estratégico</b>	DESENVOLVIMENTO SOCIAL
<b>Objetivo de Governo</b>	Elevar a qualidade de vida da população
<b>Tipo de Programa</b>	Finalístico
<b>Programa</b>	0060 PROTEÇÃO SOCIAL ESPECIAL (3)
<b>Órgão Responsável</b>	SECRETARIA MUNICIPAL DA MULHER, ASSISTÊNCIA SOCIAL E CIDADANIA
<b>UOs Participantes</b>	SEMASC, FMAS
<b>Objetivo</b>	Contribuir para a reconstrução de vínculos familiares e comunitários, o fortalecimento de potencialidades e aquisições e a proteção de famílias e indivíduos para o enfrentamento de situações de risco pessoal e social.
<b>Público-alvo</b>	Famílias e indivíduos que vivenciam violações de direitos por ocorrência da violência física, psicológica e negligência; abuso e exploração sexual; afastamento do convívio familiar.



Indicadores (Unidade de medida)	Índice de Referência		Índice 2023	Índice previsto ao final do PPA
	Data	Índice		
Famílias e Indivíduos Atendidos pelos Serviços da Proteção Social Especial (UN)	31/12/2021	708,00	20.000,00	20.000,00
<b>Valor do Programa</b>				<b>24.062.000,00</b>
Orçamento Fiscal e da Seguridade Social				
Despesa Corrente				23.576.000,00
Despesa de Capital				486.000,00

**Ações Orçamentárias**

Título	Produto (Unidade)	Meta	Meta 2023	Total (*) 2023 - 2025
Bloco dos Serviços da Proteção Social Especial (4)	Usuários Atendidos (Unidade)	FIS	19.100,00	57.300,00
		FIN	7.367.000,00	22.812.000,00
Gestão dos Centros de Referência Especializados de Assistência Social - Creas (4)	Unidade Mantida (Unidade)	FIS	6,00	18,00
		FIN	350.000,00	1.250.000,00

Nota: (1) Programa Novo; (2) Ação Nova; (3) Programa com alteração de denominação, e/ou objetivo, e/ou público-Alvo, e/ou indicador; (4) Ação com alteração de título, e/ou produto, e/ou unidade de medida, e/ou tipo, e/ou metas, e/ou custos.  
 (\*) O total físico (FIS) é proveniente da somatória ou da média dos anos informados; o financeiro (FIN), da somatória dos respectivos anos.



**Prefeitura de Manaus**  
**Plano Plurianual 2022 - 2025 - 1.ª Revisão (2023 - 2025)**  
**Anexo I - Programas de Governo**

<b>Eixo Estratégico</b>	DESENVOLVIMENTO SOCIAL
<b>Objetivo de Governo</b>	Elevar a qualidade de vida da população
<b>Tipo de Programa</b>	Finalístico
<b>Programa</b>	0086 PROMOÇÃO DAS POLÍTICAS PÚBLICAS DE SEGURANÇA ALIMENTAR E NUTRICIONAL (3)
<b>Órgão Responsável</b>	SECRETARIA MUNICIPAL DA MULHER, ASSISTÊNCIA SOCIAL E CIDADANIA
<b>UOs Participantes</b>	SEMASC
<b>Objetivo</b>	Promover o acesso à alimentação adequada, contribuindo para a diminuição das situações de vulnerabilidade, risco social e insegurança alimentar. Garantir as ações de educação alimentar e nutricional voltadas à segurança alimentar e nutricional, preservação e resgate da cultura gastronômica, combate ao desperdício e promoção da saúde.
<b>Público-alvo</b>	População em situação de vulnerabilidade social e insegurança alimentar, dentre eles desempregados, famílias e trabalhadores de baixa renda, gestantes desnutridas, crianças, idosos, catadores de materiais recicláveis e moradores em situação de rua.

Indicadores (Unidade de medida)	Índice de Referência		Índice 2023	Índice previsto ao final do PPA
	Data	Índice		
Média Mensal de Comensais Atendidos nas Cozinhas Comunitárias e Restaurantes Populares (UN)	28/01/2022	36.000,00	45.000,00	54.000,00
<b>Valor do Programa</b>				<b>13.005.000,00</b>
Orçamento Fiscal e da Seguridade Social				
Despesa Corrente				12.250.000,00
Despesa de Capital				755.000,00

**Ações Orçamentárias**

Título	Produto (Unidade)	Meta	Meta 2023	Total (*) 2023 - 2025
Estruturação da Rede de Equipamentos de Segurança Alimentar e Nutricional (4)	Unidade Mantida (Unidade)	FIS	12,00	12,00
		FIN	3.737.000,00	13.005.000,00

Nota: (1) Programa Novo; (2) Ação Nova; (3) Programa com alteração de denominação, e/ou objetivo, e/ou público-Alvo, e/ou indicador; (4) Ação com alteração de título, e/ou produto, e/ou unidade de medida, e/ou tipo, e/ou metas, e/ou custos.  
 (\*) O total físico (FIS) é proveniente da somatória ou da média dos anos informados; o financeiro (FIN), da somatória dos respectivos anos.



**Prefeitura de Manaus**  
**Plano Plurianual 2022 - 2025 - 1.ª Revisão (2023 - 2025)**  
**Anexo I - Programas de Governo**

<b>Eixo Estratégico</b>	DESENVOLVIMENTO SOCIAL
<b>Objetivo de Governo</b>	Elevar a qualidade de vida da população
<b>Tipo de Programa</b>	Finalístico
<b>Programa</b>	0099 PROMOÇÃO DAS POLÍTICAS DOS DIREITOS HUMANOS (3)
<b>Órgão Responsável</b>	SECRETARIA MUNICIPAL DA MULHER, ASSISTÊNCIA SOCIAL E CIDADANIA
<b>UOs Participantes</b>	SEMASC
<b>Objetivo</b>	Promover ações institucionais de fortalecimento, sensibilização e acesso aos direitos humanos na cidade de Manaus.
<b>Público-alvo</b>	Comunidade geral e grupos que têm seu acesso aos direitos fundamentais limitados e/ou historicamente afetados por situações de preconceito, discriminação e violações, tais como mulheres, povos indígenas, comunidades tradicionais, população negra, público LGBTQIA+ (lésbicas, <b>gays</b> , bissexuais, transexuais, <b>queer</b> , intersexo, assexual e mais), pessoa idosa, pessoa com deficiência e migrantes.

Indicadores (Unidade de medida)	Índice de Referência Data	Índice Índice	Índice 2023	Índice previsto ao final do PPA
Campanhas Realizadas pelos Direitos Humanos (UN)	25/02/2022	350,00	20,00	20,00
<b>Valor do Programa</b>				<b>11.319.000,00</b>
Orçamento Fiscal e da Seguridade Social				
				11.319.000,00

**Ações Orçamentárias**

Título	Produto (Unidade)	Meta	Meta 2023	Total (*) 2023 - 2025
Campanhas e Ações Institucionais para Promoção de Direitos Humanos (4)	Ação Realizada (Unidade)	FIS	20,00	60,00
		FIN	260.000,00	1.080.000,00
Conferências Setoriais de Políticas Públicas (4)	Eventos Realizados/Apoiados (Unidade)	FIS	5,00	5,00
		FIN	304.000,00	824.000,00
Erradicação do Sub-Registro Civil de Nascimento (4)	Pessoas Atendidas (Unidade)	FIS	2.000,00	6.000,00
		FIN	10.000,00	40.000,00
Implantação de Conselhos Tutelares (4)	Unidade Implantada (Unidade)	FIS	1,00	1,00
		FIN	300.000,00	300.000,00
Manutenção de Órgãos Colegiados Setoriais Vinculados à Semasc (4)	Unidade Mantida (Unidade)	FIS	7,00	7,00
		FIN	200.000,00	650.000,00
Manutenção dos Conselhos Tutelares (4)	Unidade Mantida (Unidade)	FIS	10,00	10,00
		FIN	2.625.000,00	8.425.000,00

Nota: (1) Programa Novo; (2) Ação Nova; (3) Programa com alteração de denominação, e/ou objetivo, e/ou público-Alvo, e/ou indicador; (4) Ação com alteração de título, e/ou produto, e/ou unidade de medida, e/ou tipo, e/ou metas, e/ou custos.  
 (\*) O total físico (FIS) é proveniente da somatória ou da média dos anos informados; o financeiro (FIN), da somatória dos respectivos anos.



**Prefeitura de Manaus**  
**Plano Plurianual 2022 - 2025 - 1.ª Revisão (2023 - 2025)**  
**Anexo I - Programas de Governo**

<b>Eixo Estratégico</b>	DESENVOLVIMENTO SOCIAL
<b>Objetivo de Governo</b>	Elevar a qualidade de vida da população
<b>Tipo de Programa</b>	Finalístico
<b>Programa</b>	0100 PROMOÇÃO DA AUTONOMIA E ENFRENTAMENTO DA VIOLÊNCIA CONTRA A MULHER (3)
<b>Órgão Responsável</b>	SECRETARIA MUNICIPAL DA MULHER, ASSISTÊNCIA SOCIAL E CIDADANIA

<b>UOs Participantes</b>	SEMASC
<b>Objetivo</b>	Formular, coordenar, executar, supervisionar e avaliar as ações afirmativas voltadas para a prevenção, combate e enfrentamento da violência contra as mulheres por meio de ações intersetoriais entre órgãos públicos.
<b>Público-alvo</b>	Mulheres em situação de risco, vulnerabilidade social e violência doméstica.

Indicadores (Unidade de medida)	Índice de Referência		Índice 2023	Índice previsto ao final do PPA
	Data	Índice		
Mulheres Atendidas (UN)	25/02/2022	1.083,00	2.500,00	3.500,00

<b>Valor do Programa</b>	<b>2.828.000,00</b>
Orçamento Fiscal e da Seguridade Social	
Despesa Corrente	2.828.000,00
Despesa de Capital	

#### Ações Orçamentárias

Título	Produto (Unidade)	Meta	Meta 2023	Total (*) 2023 - 2025
Capacitação e Autonomia das Mulheres em Situação de Violência (4)	Mulheres Capacitadas (Unidade)	FIS	600,00	1.800,00
		FIN	250.000,00	750.000,00
Manutenção do Centro de Referência dos Direitos da Mulher - CRDM (4)	Unidade Mantida (Unidade)	FIS	1,00	1,00
		FIN	150.000,00	500.000,00
Promoção e Monitoramento de Políticas de Enfrentamento da Violência e Igualdade de Direitos (4)	Ação Realizada (Unidade)	FIS	26,00	26,00
		FIN	250.000,00	750.000,00
Serviço de Acolhimento Institucional para Mulheres sobreviventes da Violência (4)	Mulher Assistida (Unidade)	FIS	300,00	300,00
		FIN	276.000,00	828.000,00

Nota: (1) Programa Novo; (2) Ação Nova; (3) Programa com alteração de denominação, e/ou objetivo, e/ou público-Alvo, e/ou indicador; (4) Ação com alteração de título, e/ou produto, e/ou unidade de medida, e/ou tipo, e/ou metas, e/ou custos.

(\*) O total físico (FIS) é proveniente da somatória ou da média dos anos informados; o financeiro (FIN), da somatória dos respectivos anos.



**Prefeitura de Manaus**  
**Plano Plurianual 2022 - 2025 - 1.ª Revisão (2023 - 2025)**  
**Anexo I - Programas de Governo**

<b>Eixo Estratégico</b>	DESENVOLVIMENTO SOCIAL
<b>Objetivo de Governo</b>	Elevar a qualidade de vida da população
<b>Tipo de Programa</b>	Finalístico
<b>Programa</b>	0105 REDE DE PROTEÇÃO À CRIANÇA E AO ADOLESCENTE (3)
<b>Órgão Responsável</b>	SECRETARIA MUNICIPAL DA MULHER, ASSISTÊNCIA SOCIAL E CIDADANIA
<b>UOs Participantes</b>	FMDCA
<b>Objetivo</b>	Captar, repassar e aplicar recursos destinados ao desenvolvimento das ações de atendimento à criança e ao adolescente.
<b>Público-alvo</b>	População de zero a dezoito anos incompletos.

Indicadores (Unidade de medida)	Índice de Referência		Índice 2023	Índice previsto ao final do PPA
	Data	Índice		
Quantidade de Entidades Apoiadas (UN)	31/12/2021	5,00	20,00	20,00

<b>Valor do Programa</b>	<b>516.000,00</b>
Orçamento Fiscal e da Seguridade Social	
Despesa Corrente	516.000,00
Despesa de Capital	

Ações Orçamentárias

Título	Produto (Unidade)	Meta	Meta 2023	Total (*) 2023 - 2025
Apoio Técnico e Financeiro à Rede de Serviço para a Proteção à Infância e Adolescência (4)	Entidade Apoiada (Unidade)	FIS	14,00	58,00
		FIN	172.000,00	516.000,00

Nota: (1) Programa Novo; (2) Ação Nova; (3) Programa com alteração de denominação, e/ou objetivo, e/ou público-Alvo, e/ou indicador; (4) Ação com alteração de título, e/ou produto, e/ou unidade de medida, e/ou tipo, e/ou metas, e/ou custos.

(\*) O total físico (FIS) é proveniente da somatória ou da média dos anos informados; o financeiro (FIN), da somatória dos respectivos anos.



**Prefeitura de Manaus**  
**Plano Plurianual 2022 - 2025 - 1.ª Revisão (2023 - 2025)**  
**Anexo I - Programas de Governo**

<b>Eixo Estratégico</b>	DESENVOLVIMENTO SOCIAL
<b>Objetivo de Governo</b>	Elevar a qualidade de vida da população
<b>Tipo de Programa</b>	Finalístico
<b>Programa</b>	0107 EXECUÇÃO DA POLÍTICA MUNICIPAL DE DIREITOS HUMANOS (3)
<b>Órgão Responsável</b>	SECRETARIA MUNICIPAL DA MULHER, ASSISTÊNCIA SOCIAL E CIDADANIA
<b>UOs Participantes</b>	FMDH
<b>Objetivo</b>	Captar, repassar e aplicar recursos destinados à execução da Política Municipal de Direitos Humanos, formulada pelo Conselho Municipal de Direitos Humanos.
<b>Público-alvo</b>	Rede de Defesa dos Direitos Humanos.

Indicadores (Unidade de medida)	Índice de Referência Data	Índice	Índice 2023	Índice previsto ao final do PPA
Entidades Apoiadas (UN)	31/12/2021	5,00	5,00	5,00
<b>Valor do Programa</b>				<b>6.000,00</b>
Orçamento Fiscal e da Seguridade Social				
Despesa Corrente				6.000,00
Despesa de Capital				

Ações Orçamentárias

Título	Produto (Unidade)	Meta	Meta 2023	Total (*) 2023 - 2025
Apoio Técnico e Financeiro à Rede de Defesa dos Direitos Humanos (4)	Entidade Apoiada (Unidade)	FIS	1,00	3,00
		FIN	2.000,00	6.000,00

Nota: (1) Programa Novo; (2) Ação Nova; (3) Programa com alteração de denominação, e/ou objetivo, e/ou público-Alvo, e/ou indicador; (4) Ação com alteração de título, e/ou produto, e/ou unidade de medida, e/ou tipo, e/ou metas, e/ou custos.

(\*) O total físico (FIS) é proveniente da somatória ou da média dos anos informados; o financeiro (FIN), da somatória dos respectivos anos.



**Prefeitura de Manaus**  
**Plano Plurianual 2022 - 2025 - 1.ª Revisão (2023 - 2025)**  
**Anexo I - Programas de Governo**

<b>Eixo Estratégico</b>	DESENVOLVIMENTO SOCIAL
<b>Objetivo de Governo</b>	Elevar a qualidade de vida da população
<b>Tipo de Programa</b>	Finalístico
<b>Programa</b>	0108 ASSISTÊNCIA À REDE DE PROTEÇÃO DOS DIREITOS DA PESSOA COM DEFICIÊNCIA (3)
<b>Órgão Responsável</b>	SECRETARIA MUNICIPAL DA MULHER, ASSISTÊNCIA SOCIAL E CIDADANIA
<b>UOs Participantes</b>	FMAPD



**Objetivo** Captar, repassar e aplicar recursos para operacionalização das políticas de atenção à pessoa com deficiência do município de Manaus, a serem implementadas nas áreas de assistência social, educação, saúde, trabalho, desporto, turismo, lazer, previdência e assistência social, transporte, edificação pública, adequação arquitetônica, comunicação social, habitação, cultura, conforme normas e diretrizes previstas na Constituição, em leis e regulamentos.

**Público-alvo** Pessoas com deficiência.

Indicadores (Unidade de medida)	Índice de Referência Data	Índice	Índice 2023	Índice previsto ao final do PPA
Entidades Apoiadas (UN)	31/12/2021	1,00	5,00	5,00
<b>Valor do Programa</b>				<b>6.000,00</b>
Orçamento Fiscal e da Seguridade Social				
Despesa Corrente				6.000,00
Despesa de Capital				

**Ações Orçamentárias**

Título	Produto (Unidade)	Meta	Meta 2023	Total (*) 2023 - 2025
Apoio Técnico e Financeiro à Rede de Proteção e Defesa dos Direitos da Pessoa com Deficiência (4)	Entidade Apoiada (Unidade)	FIS	1,00	3,00
		FIN	2.000,00	6.000,00

**Nota:** (1) Programa Novo; (2) Ação Nova; (3) Programa com alteração de denominação, e/ou objetivo, e/ou público-Alvo, e/ou indicador; (4) Ação com alteração de título, e/ou produto, e/ou unidade de medida, e/ou tipo, e/ou metas, e/ou custos.  
(\*) O total físico (FIS) é proveniente da somatória ou da média dos anos informados; o financeiro (FIN), da somatória dos respectivos anos.



**Prefeitura de Manaus**  
**Plano Plurianual 2022 - 2025 - 1.ª Revisão (2023 - 2025)**  
**Anexo I - Programas de Governo**

**Eixo Estratégico** DESENVOLVIMENTO SOCIAL

**Objetivo de Governo** Elevar a qualidade de vida da população

**Tipo de Programa** Finalístico

**Programa** 0109 GESTÃO DA POLÍTICA SOBRE DROGAS (3)

**Órgão Responsável** SECRETARIA MUNICIPAL DA MULHER, ASSISTÊNCIA SOCIAL E CIDADANIA

**UOs Participantes** FMAD

**Objetivo** Captar, repassar e aplicar recursos para coordenar as atividades de todas as instituições municipais responsáveis pelo desenvolvimento das ações referentes à redução da demanda de substâncias químicas entorpecentes.

**Público-alvo** Instituições que desenvolvem atividades de prevenção ou recuperação de usuários.

Indicadores (Unidade de medida)	Índice de Referência Data	Índice	Índice 2023	Índice previsto ao final do PPA
Entidades Apoiadas (UN)	31/12/2021	1,00	5,00	5,00
<b>Valor do Programa</b>				<b>6.000,00</b>
Orçamento Fiscal e da Seguridade Social				
Despesa Corrente				6.000,00
Despesa de Capital				

**Ações Orçamentárias**

Título	Produto (Unidade)	Meta	Meta 2023	Total (*) 2023 - 2025
Apoio Técnico e Financeiro à Prevenção da Drogadição (4)	Entidade Apoiada (Unidade)	FIS	1,00	1,00
		FIN	2.000,00	6.000,00

**Nota:** (1) Programa Novo; (2) Ação Nova; (3) Programa com alteração de denominação, e/ou objetivo, e/ou público-Alvo, e/ou indicador; (4) Ação com alteração de título, e/ou produto, e/ou unidade de medida, e/ou tipo, e/ou metas, e/ou custos.  
(\*) O total físico (FIS) é proveniente da somatória ou da média dos anos informados; o financeiro (FIN), da somatória dos respectivos anos.



**Prefeitura de Manaus**  
**Plano Plurianual 2022 - 2025 - 1.ª Revisão (2023 - 2025)**  
**Anexo I - Programas de Governo**

<b>Eixo Estratégico</b>	DESENVOLVIMENTO SOCIAL
<b>Objetivo de Governo</b>	Elevar a qualidade de vida da população
<b>Tipo de Programa</b>	Finalístico
<b>Programa</b>	0117 CADASTRO ÚNICO E PROGRAMA AUXÍLIO BRASIL (3)
<b>Órgão Responsável</b>	SECRETARIA MUNICIPAL DA MULHER, ASSISTÊNCIA SOCIAL E CIDADANIA
<b>UOs Participantes</b>	FMAS
<b>Objetivo</b>	Identificar e caracterizar os segmentos socialmente mais vulneráveis da população, com o propósito de favorecer o planejamento de políticas públicas voltadas às famílias de baixa renda.
<b>Público-alvo</b>	População de baixa renda <b>per capita</b> .

Indicadores (Unidade de medida)	Índice de Referência Data	Índice	Índice 2023	Índice previsto ao final do PPA
Índice de Gestão Descentralizada do Cadastro Único e do Programa Auxílio Brasil - IGDPAB (%)	31/12/2021	0,82	0,90	1,00
<b>Valor do Programa</b>				<b>11.634.000,00</b>
Orçamento Fiscal e da Seguridade Social				
Despesa Corrente				11.634.000,00
Despesa de Capital				

**Ações Orçamentárias**

Título	Produto (Unidade)	Meta	Meta 2023	Total (*) 2023 - 2025
Gestão Descentralizada Municipal do Cadastro Único e Programa Auxílio Brasil (4)	Índice Alcançado (Índice)	FIS	1,00	1,00
		FIN	3.342.000,00	11.634.000,00

Nota: (1) Programa Novo; (2) Ação Nova; (3) Programa com alteração de denominação, e/ou objetivo, e/ou público-Alvo, e/ou indicador; (4) Ação com alteração de título, e/ou produto, e/ou unidade de medida, e/ou tipo, e/ou metas, e/ou custos.  
 (\*) O total físico (FIS) é proveniente da somatória ou da média dos anos informados; o financeiro (FIN), da somatória dos respectivos anos.



**Prefeitura de Manaus**  
**Plano Plurianual 2022 - 2025 - 1.ª Revisão (2023 - 2025)**  
**Anexo I - Programas de Governo**

<b>Eixo Estratégico</b>	DESENVOLVIMENTO SOCIAL
<b>Objetivo de Governo</b>	Elevar a qualidade de vida da população
<b>Tipo de Programa</b>	Finalístico
<b>Programa</b>	0125 PROGRAMAS SOCIOASSISTENCIAIS ESPECÍFICOS (3)
<b>Órgão Responsável</b>	SECRETARIA MUNICIPAL DA MULHER, ASSISTÊNCIA SOCIAL E CIDADANIA
<b>UOs Participantes</b>	FMAS
<b>Objetivo</b>	Realizar atendimento específico quanto ao trabalho infantil, Benefício Assistencial à Criança e ao Adolescente na Escola (BPC na Escola), Acessuas Trabalho e organização da sociedade civil.
<b>Público-alvo</b>	Crianças e adolescentes em situação de trabalho infantil; criança e adolescente que sejam beneficiários do BPC e que estejam frequentando a escola; pessoas em situação de vulnerabilidade social em busca de autonomia por meio do mundo do trabalho e entidades socioassistenciais.

Indicadores (Unidade de medida)	Índice de Referência Data	Índice	Índice 2023	Índice previsto ao final do PPA
Média Mensal de Pessoas Atendidas (UN)	31/12/2021	22,00	88,00	92,00
<b>Valor do Programa</b>				<b>546.000,00</b>
Orçamento Fiscal e da Seguridade Social				
Despesa Corrente				546.000,00
Despesa de Capital				

**Ações Orçamentárias**

Título	Produto (Unidade)	Meta	Meta 2023	Total (*) 2023 - 2025
Ações Estratégicas do Programa de Erradicação do Trabalho Infantil - AEPETI (4)	Criança e Adolescente Atendidos (Unidade)	FIS	500,00	1.500,00
		FIN	100.000,00	300.000,00
Avaliação e Operacionalização do Programa BPC na Escola (4)	Crianças e Adolescentes Atendidos (Unidade)	FIS	600,00	1.800,00
		FIN	68.000,00	204.000,00
Promoção ao Mundo do Trabalho - Acessuas Trabalho (4)	Usuários Atendidos (Unidade)	FIS	500,00	1.500,00
		FIN	20.000,00	42.000,00

Nota: (1) Programa Novo; (2) Ação Nova; (3) Programa com alteração de denominação, e/ou objetivo, e/ou público-Alvo, e/ou indicador; (4) Ação com alteração de título, e/ou produto, e/ou unidade de medida, e/ou tipo, e/ou metas, e/ou custos.  
 (\*) O total físico (FIS) é proveniente da somatória ou da média dos anos informados; o financeiro (FIN), da somatória dos respectivos anos.



**Prefeitura de Manaus**  
**Plano Plurianual 2022 - 2025 - 1.ª Revisão (2023 - 2025)**  
**Anexo I - Programas de Governo**

<b>Eixo Estratégico</b>	AMBIENTAL
<b>Objetivo de Governo</b>	Ser referência nacional em sustentabilidade ambiental
<b>Tipo de Programa</b>	Finalístico
<b>Programa</b>	0037 MANAUS SEMPRE LIMPA (3)
<b>Órgão Responsável</b>	SECRETARIA MUNICIPAL DE LIMPEZA URBANA
<b>UOs Participantes</b>	SEMULSP
<b>Objetivo</b>	Dar manutenção na coleta de resíduos produzidos pela população de Manaus além de tratá-los adequadamente em conformidade com a legislação ambiental e afins. O programa mantém várias ações de limpeza de característica continuada, de modo a atender aos anseios da população de Manaus, incluindo suas áreas rurais.
<b>Público-alvo</b>	População de Manaus.

Indicadores (Unidade de medida)	Índice de Referência Data	Índice	Índice 2023	Índice previsto ao final do PPA
Cobertura Total da Coleta de Lixo (%)	30/06/2022	99,50	99,60	100,00
Coleta Per Capita de Lixo Diário (Kg/(hab))	30/06/2022	1,05	1,01	0,93
Taxa de Cobertura das Ações de Conscientização (%)	30/06/2022	5,00	10,00	20,00
Taxa de Recuperação de Materiais Reciclados (Material Não Orgânico) em Relação à Quantidade Domiciliar (%)	30/06/2022	2,10	2,40	3,50
Toneladas de Lixo Retirado dos Igarapés por Quilômetro (T)	30/06/2022	25,00	20,00	10,00

<b>Valor do Programa</b>	<b>1.226.102.000,00</b>
Orçamento Fiscal e da Seguridade Social	
Despesa Corrente	1.226.102.000,00
Despesa de Capital	

**Ações Orçamentárias**

Título	Produto (Unidade)	Meta	Meta 2023	Total (*) 2023 - 2025
Apoio à Educação Ambiental e à Coleta Seletiva e Reciclagem (4)	Ação Realizada (Unidade)	FIS	1.680,00	1.724,00
		FIN	45.000,00	185.000,00
Combate às Lixeiras Viciadas (4)	Ação Realizada (Unidade)	FIS	1.323,00	5.431,00
		FIN	50.000,00	355.000,00
Limpeza de Banheiros Públicos (4)	Banheiro Mantido (Unidade)	FIS	12,00	12,00
		FIN	42.000,00	172.000,00

**Ações Orçamentárias**

Título	Produto (Unidade)	Meta	Meta 2023	Total (*) 2023 - 2025
Limpeza de Rios e Igarapés (4)	Ações Realizadas (Unidade)	FIS	1.874,00	7.693,00
		FIN	10.140.000,00	30.420.000,00
Limpeza de Ruas e Logradouros Públicos (4)	Rua Limpa (Quilômetro)	FIS	429.975,00	1.764.996,00
		FIN	104.153.000,00	262.416.900,00
Limpeza e Conservação de Praças e Jardins (4)	Ação Realizada (Unidade)	FIS	666,00	2.808,00
		FIN	42.000,00	147.000,00
Manutenção da Coleta de Lixo (4)	Lixo Coletado (Tonelada)	FIS	866.839,00	2.621.376,00
		FIN	163.726.000,00	603.920.100,00
Melhoria da Infraestrutura de Cemitérios e Sistema Funerário (4)	Cemitério Mantido (Unidade)	FIS	11,00	11,00
		FIN	1.500.000,00	4.650.000,00
Tratamento e Destinação Final dos Resíduos Sólidos no Aterro Sanitário de Manaus (4)	Lixo Tratado/Disp. no Aterro Controlado (Tonelada)	FIS	882.062,00	3.542.475,00
		FIN	107.836.000,00	323.836.000,00

Nota: (1) Programa Novo; (2) Ação Nova; (3) Programa com alteração de denominação, e/ou objetivo, e/ou público-Alvo, e/ou indicador; (4) Ação com alteração de título, e/ou produto, e/ou unidade de medida, e/ou tipo, e/ou metas, e/ou custos.  
 (\*) O total físico (FIS) é proveniente da somatória ou da média dos anos informados; o financeiro (FIN), da somatória dos respectivos anos.



**Prefeitura de Manaus**  
**Plano Plurianual 2022 - 2025 - 1.ª Revisão (2023 - 2025)**  
**Anexo I - Programas de Governo**

<b>Eixo Estratégico</b>	CRESCIMENTO ECONÔMICO
<b>Objetivo de Governo</b>	Elevar a renda no Município
<b>Tipo de Programa</b>	Finalístico
<b>Programa</b>	0135 FEIRA PADRÃO
<b>Órgão Responsável</b>	SECRETARIA MUNICIPAL DE AGRICULTURA, ABASTECIMENTO, CENTRO E COMÉRCIO INFORMAL
<b>UOs Participantes</b>	SEMACC
<b>Objetivo</b>	Estabelecer padrões para atendimento e abastecimento alimentar integrado com ações diretas nas áreas de distribuição e comercialização de alimentos.
<b>Público-alvo</b>	Feirantes (permissionários), produtores e consumidores.

<b>Valor do Programa</b>	<b>9.425.000,00</b>
Orçamento Fiscal e da Seguridade Social	
Despesa Corrente	2.970.000,00
Despesa de Capital	6.455.000,00

**Ações Orçamentárias**

Título	Produto (Unidade)	Meta	Meta 2023	Total (*) 2023 - 2025
Construção e Instalação de Feiras e Mercados (4)	Equipamento Público Construído (Unidade)	FIS	3,00	12,00
		FIN	1.940.000,00	6.455.000,00
Reforma, Revitalização e Ampliação de Feiras e Mercados (4)	Equipamento Público Mantido (% de Execução)	FIS	100,00	100,00
		FIN	970.000,00	2.970.000,00

Nota: (1) Programa Novo; (2) Ação Nova; (3) Programa com alteração de denominação, e/ou objetivo, e/ou público-Alvo, e/ou indicador; (4) Ação com alteração de título, e/ou produto, e/ou unidade de medida, e/ou tipo, e/ou metas, e/ou custos.  
 (\*) O total físico (FIS) é proveniente da somatória ou da média dos anos informados; o financeiro (FIN), da somatória dos respectivos anos.





**Prefeitura de Manaus**  
**Plano Plurianual 2022 - 2025 - 1.ª Revisão (2023 - 2025)**  
**Anexo I - Programas de Governo**

<b>Eixo Estratégico</b>	CRESCIMENTO ECONÔMICO
<b>Objetivo de Governo</b>	Elevar a renda no Município
<b>Tipo de Programa</b>	Finalístico
<b>Programa</b>	0136 MANAUS MAIS AGRO (3)
<b>Órgão Responsável</b>	SECRETARIA MUNICIPAL DE AGRICULTURA, ABASTECIMENTO, CENTRO E COMÉRCIO INFORMAL
<b>UOs Participantes</b>	SEMACC
<b>Objetivo</b>	Promover o desenvolvimento rural fortalecendo a agricultura familiar e empreendedorismo rural, por meio de ações de fomento, orientação técnica e acompanhamento das atividades rurais.
<b>Público-alvo</b>	Produtores rurais, agricultores familiares e trabalhadores rurais.

Indicadores (Unidade de medida)	Índice de Referência Data	Índice	Índice 2023	Índice previsto ao final do PPA
Apoio à Agricultura Familiar, Produção Rural, Pesca e Piscicultura (%)	29/07/2022	30,00	30,00	50,00
<b>Valor do Programa</b>				<b>4.815.000,00</b>
Orçamento Fiscal e da Seguridade Social				
Despesa Corrente				4.815.000,00
Despesa de Capital				

**Ações Orçamentárias**

Título	Produto (Unidade)	Meta	Meta 2023	Total (*) 2023 - 2025
Aquisição de Alimentos da Agricultura Familiar (2)	Ação Realizada (Unidade)	FIS	1,00	3,00
		FIN	568.000,00	4.066.000,00
Desenvolvimento das Cadeias Produtivas (4)	Ação Realizada (Unidade)	FIS	1,00	4,00
		FIN	122.000,00	499.000,00
Serviço de Inspeção Municipal - SIM (4)	Ação Realizada (Unidade)	FIS	1,00	4,00
		FIN	80.000,00	250.000,00

Nota: (1) Programa Novo; (2) Ação Nova; (3) Programa com alteração de denominação, e/ou objetivo, e/ou público-Alvo, e/ou indicador; (4) Ação com alteração de título, e/ou produto, e/ou unidade de medida, e/ou tipo, e/ou metas, e/ou custos.  
 (\*) O total físico (FIS) é proveniente da somatória ou da média dos anos informados; o financeiro (FIN), da somatória dos respectivos anos.



**Prefeitura de Manaus**  
**Plano Plurianual 2022 - 2025 - 1.ª Revisão (2023 - 2025)**  
**Anexo I - Programas de Governo**

<b>Eixo Estratégico</b>	CRESCIMENTO ECONÔMICO
<b>Objetivo de Governo</b>	Elevar a renda no Município
<b>Tipo de Programa</b>	Finalístico
<b>Programa</b>	0138 COMÉRCIO INFORMAL PREPARADO PARA O FUTURO
<b>Órgão Responsável</b>	SECRETARIA MUNICIPAL DE AGRICULTURA, ABASTECIMENTO, CENTRO E COMÉRCIO INFORMAL
<b>UOs Participantes</b>	SEMACC
<b>Objetivo</b>	Buscar excelência do comércio informal, criar mecanismos para fortalecimento da inspeção e fiscalização, com organização, padronização e capacitação dos permissionários, para melhor atendimento do público local e turístico, melhorando a visibilidade urbanística da cidade de Manaus.
<b>Público-alvo</b>	Comércio informal.

<b>Valor do Programa</b>	<b>300.000,00</b>
Orçamento Fiscal e da Seguridade Social	
Despesa Corrente	300.000,00
Despesa de Capital	

**Ações Orçamentárias**

Título	Produto (Unidade)	Meta	Meta 2023	Total (*) 2023 - 2025
Atendimentos, Fiscalizações e Padronizações (4)	Ação Realizada (Unidade)	FIS	1,00	4,00
		FIN	100.000,00	300.000,00

Nota: (1) Programa Novo; (2) Ação Nova; (3) Programa com alteração de denominação, e/ou objetivo, e/ou público-Alvo, e/ou indicador; (4) Ação com alteração de título, e/ou produto, e/ou unidade de medida, e/ou tipo, e/ou metas, e/ou custos.  
 (\*) O total físico (FIS) é proveniente da somatória ou da média dos anos informados; o financeiro (FIN), da somatória dos respectivos anos.



**Prefeitura de Manaus**  
**Plano Plurianual 2022 - 2025 - 1.ª Revisão (2023 - 2025)**  
**Anexo I - Programas de Governo**

<b>Eixo Estratégico</b>	DESENVOLVIMENTO SOCIAL
<b>Objetivo de Governo</b>	Elevar a qualidade de vida da população
<b>Tipo de Programa</b>	Finalístico
<b>Programa</b>	0153 MANAUS ESPORTIVA (1)
<b>Órgão Responsável</b>	FUNDAÇÃO MANAUS ESPORTE
<b>UOs Participantes</b>	FME, FMDD
<b>Objetivo</b>	Atender o desporto educacional, de participação e de rendimento em todas as suas formas e ações de forma democrática, cumprindo com a missão, visão e valores que o Município determina na forma da lei.
<b>Público-alvo</b>	População de Manaus.

Indicadores (Unidade de medida)	Índice de Referência Data	Índice	Índice 2023	Índice previsto ao final do PPA
Atividade Física e Esportiva Realizada Aberta à Participação Pública (%)	30/06/2022	25,00	50,00	70,00
Capacidade das Unidades Esportivas (%)	30/06/2022	60,00	65,00	75,00

<b>Valor do Programa</b>	<b>26.237.000,00</b>
Orçamento Fiscal e da Seguridade Social	
Despesa Corrente	26.237.000,00
Despesa de Capital	

**Ações Orçamentárias**

Título	Produto (Unidade)	Meta	Meta 2023	Total (*) 2023 - 2025
Incentivo ao Lazer e Práticas Esportivas (2)	Pessoas Beneficiadas (Unidade)	FIS	100.000,00	330.000,00
		FIN	5.600.000,00	17.320.000,00
Revitalização e Modernização do Esporte (2)	Ação Executada (% de Execução)	FIS	100,00	100,00
		FIN	1.865.000,00	6.097.000,00
Vida Saudável (2)	Ação Executada (% de Execução)	FIS	100,00	100,00
		FIN	900.000,00	2.820.000,00

Nota: (1) Programa Novo; (2) Ação Nova; (3) Programa com alteração de denominação, e/ou objetivo, e/ou público-Alvo, e/ou indicador; (4) Ação com alteração de título, e/ou produto, e/ou unidade de medida, e/ou tipo, e/ou metas, e/ou custos.  
 (\*) O total físico (FIS) é proveniente da somatória ou da média dos anos informados; o financeiro (FIN), da somatória dos respectivos anos.



**Prefeitura de Manaus**  
**Plano Plurianual 2022 - 2025 - 1.ª Revisão (2023 - 2025)**  
**Anexo I - Programas de Governo**

<b>Eixo Estratégico</b>	DESENVOLVIMENTO SOCIAL
<b>Objetivo de Governo</b>	Elevar a qualidade de vida da população
<b>Tipo de Programa</b>	Finalístico
<b>Programa</b>	0036 VIVER MAIS COM QUALIDADE (3)
<b>Órgão Responsável</b>	FUNDAÇÃO DE APOIO AO IDOSO DOUTOR THOMAS
<b>UOs Participantes</b>	FDT
<b>Objetivo</b>	Desenvolver um conjunto diversificado de ações voltadas às políticas públicas para o idoso conforme disposto no Decreto Municipal n. 5.482, de 7 de março de 2001, que aprovou a Política Municipal do Idoso no município de Manaus, garantindo o atendimento das demandas dessa população e tratamento do enfrentamento da exclusão social e de todas as formas de violência, oferecendo acolhimento, promovendo a convivência, a integração e o convívio social, recreativo, de lazer e cultural e atendimento especializado em domicílio para idosos e familiares.
<b>Público-alvo</b>	Pessoas a partir de sessenta anos.

Indicadores (Unidade de medida)	Índice de Referência Data	Índice Índice	Índice 2023	Índice previsto ao final do PPA
Idosos Atendidos pelas Ações da Fundação de Apoio ao Idoso Doutor Thomas (%)	25/02/2022	7,50	7,50	7,50
<b>Valor do Programa</b>				<b>12.958.000,00</b>
Orçamento Fiscal e da Seguridade Social				
				12.658.000,00
Despesa Corrente				
Despesa de Capital				300.000,00

**Ações Orçamentárias**

Título	Produto (Unidade)	Meta	Meta 2023	Total (*) 2023 - 2025
Ampliação e Manutenção do Serviço de Acolhimento Institucional para Idosos - ILPI (4)	Custo Operacional (% de Execução)	FIS	100,00	100,00
		FIN	2.423.000,00	7.533.000,00
Fortalecimento do Núcleo de Estudos, Pesquisas e Capacitação de Pessoas sobre o Envelhecimento (4)	Atividades Realizadas (Unidade)	FIS	10,00	40,00
		FIN	195.000,00	598.000,00
Obras, Reformas e Manutenção das Instalações Físicas da Fundação Dr. Thomas (4)	Prédio Reformado (Unidade)	FIS	2,00	2,00
		FIN	100.000,00	306.000,00
Serviço de Atendimento Domiciliar ao Idoso (Padi) (4)	Serviços Realizados (% de Execução)	FIS	100,00	100,00
		FIN	500.000,00	1.787.000,00
Serviço de Convivência para o Idoso - Programa Conviver/Parque Municipal do Idoso (4)	Idoso Atendido em Convivência (Unidade)	FIS	3.000,00	13.000,00
		FIN	475.000,00	1.989.000,00
Viver Bem na Terceira Idade (4)	Projeto Mantido (Unidade)	FIS	10,00	10,00
		FIN	154.000,00	745.000,00

Nota: (1) Programa Novo; (2) Ação Nova; (3) Programa com alteração de denominação, e/ou objetivo, e/ou público-Alvo, e/ou indicador; (4) Ação com alteração de título, e/ou produto, e/ou unidade de medida, e/ou tipo, e/ou metas, e/ou custos.  
 (\*) O total físico (FIS) é proveniente da somatória ou da média dos anos informados; o financeiro (FIN), da somatória dos respectivos anos.



**Prefeitura de Manaus**  
**Plano Plurianual 2022 - 2025 - 1.ª Revisão (2023 - 2025)**  
**Anexo I - Programas de Governo**

<b>Eixo Estratégico</b>	DESENVOLVIMENTO SOCIAL
<b>Objetivo de Governo</b>	Elevar a qualidade de vida da população
<b>Tipo de Programa</b>	Finalístico
<b>Programa</b>	0038 GESTÃO DE PROGRAMAS, PROJETOS E AÇÕES VOLTADAS PARA IDOSOS
<b>Órgão Responsável</b>	FUNDAÇÃO DE APOIO AO IDOSO DOUTOR THOMAS

<b>UOs Participantes</b>	FMDI
<b>Objetivo</b>	Proporcionar assistência, orientação e apoio financeiro a programas, projetos e ações apresentados por grupos de idosos na cidade de Manaus, devidamente constituídos. Oferecer suporte financeiro a programas e ações institucionais da Fundação Dr. Thomas, por meio de repasse de recursos ou da execução das despesas, e incentivar as doações.
<b>Público-alvo</b>	Pessoas a partir de sessenta anos.

Indicadores (Unidade de medida)	Índice de Referência Data	Índice	Índice 2023	Índice previsto ao final do PPA
Programas, Projetos e Ações Atendidas (UN)	05/01/2021	1,00	5,00	8,00
<b>Valor do Programa</b>				<b>1.618.000,00</b>
Orçamento Fiscal e da Seguridade Social				
Despesa Corrente				1.618.000,00
Despesa de Capital				

**Ações Orçamentárias**

Título	Produto (Unidade)	Meta	Meta 2023	Total (*) 2023 - 2025
Apoio a Programas, Projetos e Ações que Atendam a População Idosa da Cidade de Manaus (4)	Programas, Projetos, Ações Atendidas (Unidade)	FIS	100,00	400,00
		FIN	460.000,00	1.618.000,00

Nota: (1) Programa Novo; (2) Ação Nova; (3) Programa com alteração de denominação, e/ou objetivo, e/ou público-Alvo, e/ou indicador; (4) Ação com alteração de título, e/ou produto, e/ou unidade de medida, e/ou tipo, e/ou metas, e/ou custos.  
(\*) O total físico (FIS) é proveniente da somatória ou da média dos anos informados; o financeiro (FIN), da somatória dos respectivos anos.



**Prefeitura de Manaus**  
**Plano Plurianual 2022 - 2025 - 1.ª Revisão (2023 - 2025)**  
**Anexo I - Programas de Governo**

<b>Eixo Estratégico</b>	INFRAESTRUTURA E MOBILIDADE
<b>Objetivo de Governo</b>	Elevar o padrão da infraestrutura básica e mobilidade municipal
<b>Tipo de Programa</b>	Finalístico
<b>Programa</b>	0012 CONTROLE URBANO (3)
<b>Órgão Responsável</b>	INSTITUTO MUNICIPAL DE PLANEJAMENTO URBANO
<b>UOs Participantes</b>	IMPLURB
<b>Objetivo</b>	Garantir o ordenamento urbano da cidade de Manaus com base nas leis urbanísticas e de posturas do município, visando a garantir o cumprimento da lei por intermédio do poder de polícia administrativa.
<b>Público-alvo</b>	População de Manaus.

Indicadores (Unidade de medida)	Índice de Referência Data	Índice	Índice 2023	Índice previsto ao final do PPA
Ações Executadas de Fiscalização de Obras (UN)	03/01/2022	3.600,00	5.900,00	6.400,00
Quantidade de Alvarás de Construção Emitidos (UN)	03/01/2022	25,00	830,00	1.030,00
Quantidade de Alvarás de Engenheiros Publicitários Emitidos (UN)	03/01/2022	616,00	650,00	725,00
Quantidade de Certidões de Desmembramento do Solo Emitidas (UN)	03/01/2022	33,00	170,00	220,00
Quantidade de Certidões de Habite-se Emitidas (UN)	01/08/2022	10,00	699,00	1.010,00
<b>Valor do Programa</b>				<b>21.198.000,00</b>
Orçamento Fiscal e da Seguridade Social				
Despesa Corrente				7.250.000,00
Despesa de Capital				13.948.000,00



**Ações Orçamentárias**

Título	Produto (Unidade)	Meta	Meta 2023	Total (*) 2023 - 2025
Inspeção e Fiscalização de Obras e Serviços Urbanos (4)	Fiscalização Mantida (Unidade)	FIS	2.500,00	10.000,00
		FIN	4.400.000,00	18.400.000,00
Modernização dos Processos de Licenciamento, Fiscalização e Operação Urbana (4)	Sistema Tecnológico Adquirido (Unidade)	FIS	3,00	12,00
		FIN	200.000,00	2.798.000,00

Nota: (1) Programa Novo; (2) Ação Nova; (3) Programa com alteração de denominação, e/ou objetivo, e/ou público-Alvo, e/ou indicador; (4) Ação com alteração de título, e/ou produto, e/ou unidade de medida, e/ou tipo, e/ou metas, e/ou custos.

(\*) O total físico (FIS) é proveniente da somatória ou da média dos anos informados; o financeiro (FIN), da somatória dos respectivos anos.



**Prefeitura de Manaus**  
**Plano Plurianual 2022 - 2025 - 1.ª Revisão (2023 - 2025)**  
**Anexo I - Programas de Governo**

<b>Eixo Estratégico</b>	INFRAESTRUTURA E MOBILIDADE
<b>Objetivo de Governo</b>	Elevar o padrão da infraestrutura básica e mobilidade municipal
<b>Tipo de Programa</b>	Finalístico
<b>Programa</b>	0064 PROGRAMA DE DESENVOLVIMENTO URBANO E AMBIENTAL (3)
<b>Órgão Responsável</b>	INSTITUTO MUNICIPAL DE PLANEJAMENTO URBANO
<b>UOs Participantes</b>	FMDU
<b>Objetivo</b>	Promover o desenvolvimento urbano e ambiental com base nos objetivos, diretrizes, planos, programas e projetos urbanísticos e ambientais integrantes ou decorrentes do Plano Diretor, ou outros que tenham como referência programa de metas do município, conforme as prioridades dispostas na Lei n. 2.115, de 27 de abril de 2016.
<b>Público-alvo</b>	População da cidade de Manaus.

Indicadores (Unidade de medida)	Índice de Referência Data	Índice	Índice 2023	Índice previsto ao final do PPA
Projetos Financiados com Recursos do FMDU (UN)	28/01/2022	4,00	100,00	100,00

<b>Valor do Programa</b>	<b>7.237.000,00</b>
Orçamento Fiscal e da Seguridade Social	
Despesa Corrente	
Despesa de Capital	7.237.000,00

**Ações Orçamentárias**

Título	Produto (Unidade)	Meta	Meta 2023	Total (*) 2023 - 2025
Gestão do Desenvolvimento Urbano e Ambiental (4)	Projeto Financiado (Unidade)	FIS	100,00	400,00
		FIN	1.736.000,00	7.237.000,00

Nota: (1) Programa Novo; (2) Ação Nova; (3) Programa com alteração de denominação, e/ou objetivo, e/ou público-Alvo, e/ou indicador; (4) Ação com alteração de título, e/ou produto, e/ou unidade de medida, e/ou tipo, e/ou metas, e/ou custos.

(\*) O total físico (FIS) é proveniente da somatória ou da média dos anos informados; o financeiro (FIN), da somatória dos respectivos anos.



**Prefeitura de Manaus**  
**Plano Plurianual 2022 - 2025 - 1.ª Revisão (2023 - 2025)**  
**Anexo I - Programas de Governo**

<b>Eixo Estratégico</b>	INFRAESTRUTURA E MOBILIDADE
<b>Objetivo de Governo</b>	Elevar o padrão da infraestrutura básica e mobilidade municipal
<b>Tipo de Programa</b>	Finalístico
<b>Programa</b>	0077 APOIO HABITACIONAL E FUNDIÁRIO (3)
<b>Órgão Responsável</b>	INSTITUTO MUNICIPAL DE PLANEJAMENTO URBANO

<b>UOs Participantes</b>	IMPLURB
<b>Objetivo</b>	Apoiar, planejar e coordenar a execução da construção habitacional para famílias de baixa renda, prestando assistência técnica necessária voltada à elaboração de projetos de edificação, reforma, ampliação e conclusão da habitação, trabalhos técnicos sociais e jurídicos indispensáveis para a regularização fundiária.
<b>Público-alvo</b>	Famílias com renda mínima estipulada pelos programas do governo e população de baixa renda.

Indicadores (Unidade de medida)	Índice de Referência Data	Índice	Índice 2023	Índice previsto ao final do PPA
Crescimento de Habitação Municipal (UN)	01/08/2022	1,00	500,00	1.000,00
Crescimento de Regularização Fundiária (UN)	01/08/2022	5.000,00	20.000,00	15.000,00
<b>Valor do Programa</b>				<b>745.000,00</b>
Orçamento Fiscal e da Seguridade Social				
				Despesa Corrente
				730.000,00
				Despesa de Capital
				15.000,00

#### Ações Orçamentárias

Título	Produto (Unidade)	Meta	Meta 2023	Total (*) 2023 - 2025
Sempre ao Seu Lado na Habitação e Regularização Fundiária (4)	Famílias Atendidas (Unidade)	FIS	1.000,00	1.000,00
		FIN	195.000,00	745.000,00

Nota: (1) Programa Novo; (2) Ação Nova; (3) Programa com alteração de denominação, e/ou objetivo, e/ou público-Alvo, e/ou indicador; (4) Ação com alteração de título, e/ou produto, e/ou unidade de medida, e/ou tipo, e/ou metas, e/ou custos.  
(\*) O total físico (FIS) é proveniente da somatória ou da média dos anos informados; o financeiro (FIN), da somatória dos respectivos anos.



**Prefeitura de Manaus**  
**Plano Plurianual 2022 - 2025 - 1.ª Revisão (2023 - 2025)**  
**Anexo I - Programas de Governo**

<b>Eixo Estratégico</b>	INFRAESTRUTURA E MOBILIDADE
<b>Objetivo de Governo</b>	Elevar o padrão da infraestrutura básica e mobilidade municipal
<b>Tipo de Programa</b>	Gestão de Políticas Governamentais
<b>Programa</b>	0078 GESTÃO DE PARCERIAS E CONCESSÕES (3)
<b>Órgão Responsável</b>	INSTITUTO MUNICIPAL DE PLANEJAMENTO URBANO
<b>UOs Participantes</b>	IMPLURB, RS-SEMEF
<b>Objetivo</b>	Estabelecer contratos organizacionais, nas modalidades patrocinada ou administrativa, de longo prazo de duração, por meio dos quais se atribui a um sujeito privado o dever de executar obra pública e (ou) prestar serviço público, com ou sem direito à remuneração, por meio da exploração da infraestrutura. Participar na constituição ou aumento de capital de empresas comerciais, financeiras, industriais e agrícolas.
<b>Público-alvo</b>	Particulares em colaboração.

Indicadores (Unidade de medida)	Índice de Referência Data	Índice	Índice 2023	Índice previsto ao final do PPA
Nível de Execução dos Serviços (%)	28/01/2022	85,00	90,00	90,00
<b>Valor do Programa</b>				<b>303.000,00</b>
Orçamento Fiscal e da Seguridade Social				
				Despesa Corrente
				3.000,00
				Despesa de Capital
				300.000,00

**Ações Orçamentárias**

Título	Produto (Unidade)	Meta	Meta 2023	Total (*) 2023 - 2025
Fortalecimento do Fundo Municipal Garantidor de Parcerias Público-Privadas - Fungep (4)	Parcerias Celebradas (Unidade)	FIS	1,00	1,00
		FIN	10.000,00	30.000,00
Gestão de Parcerias Público-Privadas e Concessões (4)	Ação Realizada (Unidade)	FIS	1,00	1,00
		FIN	1.000,00	3.000,00
Participação do Município no Capital das Empresas (4)	Empresas Beneficiadas (Unidade)	FIS	1,00	1,00
		FIN	90.000,00	270.000,00

Nota: (1) Programa Novo; (2) Ação Nova; (3) Programa com alteração de denominação, e/ou objetivo, e/ou público-Alvo, e/ou indicador; (4) Ação com alteração de título, e/ou produto, e/ou unidade de medida, e/ou tipo, e/ou metas, e/ou custos.  
 (\*) O total físico (FIS) é proveniente da somatória ou da média dos anos informados; o financeiro (FIN), da somatória dos respectivos anos.



**Prefeitura de Manaus**  
**Plano Plurianual 2022 - 2025 - 1.ª Revisão (2023 - 2025)**  
**Anexo I - Programas de Governo**

<b>Eixo Estratégico</b>	INFRAESTRUTURA E MOBILIDADE
<b>Objetivo de Governo</b>	Elevar o padrão da infraestrutura básica e mobilidade municipal
<b>Tipo de Programa</b>	Finalístico
<b>Programa</b>	0146 PROGRAMA DE DESENVOLVIMENTO URBANO E INCLUSÃO SOCIOAMBIENTAL DE MANAUS
<b>Órgão Responsável</b>	INSTITUTO MUNICIPAL DE PLANEJAMENTO URBANO
<b>UOs Participantes</b>	IMPLURB
<b>Objetivo</b>	Promover a recuperação e o desenvolvimento urbano planejado e a inclusão socioambiental e sustentável na cidade de Manaus com a implantação de melhorias em infraestrutura (viário, drenagem, esgoto e contenções) e promoção de inclusão socioambiental com a construção de equipamentos sociais públicos e praças.
<b>Público-alvo</b>	População urbana da cidade de Manaus.
<b>Valor do Programa</b>	<b>12.000,00</b>
Orçamento Fiscal e da Seguridade Social	
Despesa Corrente	12.000,00
Despesa de Capital	

**Ações Orçamentárias**

Título	Produto (Unidade)	Meta	Meta 2023	Total (*) 2023 - 2025
Obras para Desenvolvimento Urbano e Inclusão Socioambiental de Manaus (4)	Área Recuperada, Infraestruturada, Requalificada Urbanisticamente e Ambientalmente (% de Execução)	FIS	100,00	100,00
		FIN	1.000,00	12.000,00

Nota: (1) Programa Novo; (2) Ação Nova; (3) Programa com alteração de denominação, e/ou objetivo, e/ou público-Alvo, e/ou indicador; (4) Ação com alteração de título, e/ou produto, e/ou unidade de medida, e/ou tipo, e/ou metas, e/ou custos.  
 (\*) O total físico (FIS) é proveniente da somatória ou da média dos anos informados; o financeiro (FIN), da somatória dos respectivos anos.



**Prefeitura de Manaus**  
**Plano Plurianual 2022 - 2025 - 1.ª Revisão (2023 - 2025)**  
**Anexo I - Programas de Governo**

<b>Eixo Estratégico</b>	INFRAESTRUTURA E MOBILIDADE
<b>Objetivo de Governo</b>	Elevar o padrão da infraestrutura básica e mobilidade municipal
<b>Tipo de Programa</b>	Finalístico
<b>Programa</b>	0127 MOBILIDADE URBANA DE MANAUS - MANAUS MÓVEL (3)
<b>Órgão Responsável</b>	INSTITUTO MUNICIPAL DE MOBILIDADE URBANA

**UOs Participantes** SEMINF, IMPLURB, IMMU

**Objetivo** Assegurar a mobilidade de pessoas e bens, garantindo acessibilidade universal com qualidade, eficiência e segurança, proporcionando a redução dos tempos de deslocamentos e acidentes no trânsito, por meio de engenharia, educação e fiscalização, otimizando recursos humanos, tecnológicos e ambientais. Torna-se mister o investimento em infraestrutura, instituição de diretrizes, estratégias e mecanismos interinstitucionais no âmbito das necessidades de planejamento urbano e de mobilidade.

**Público-alvo** População em geral, tais como usuários do transporte coletivo e dos meios motorizados e não motorizados de Manaus.

Indicadores (Unidade de medida)	Índice de Referência		Índice 2023	Índice previsto ao final do PPA
	Data	Índice		
Ações Atendidas com Projetos de Educação para Mobilidade Urbana (UN)	29/07/2022	160,00	140,00	160,00
Cumprimento de Frota (%)	29/07/2022	90,00	95,00	98,00
Número de Vítimas Fatais em Relação à Frota Total de Veículos em Manaus (Índ)	29/07/2022	3,50	3,60	3,50
Número de Vítimas Fatais em Relação à População (Índ)	29/07/2022	10,27	10,29	10,27
Obras Executadas (%)	31/07/2021	45,00	52,00	55,00
Percentual de Vias Atendidas (%)	31/07/2021	71,00	76,00	76,00
Público Atendido Institucionalmente - PAI (UN)	29/07/2022	51,00	49.000,00	51.000,00
Redução de Vinte por Cento no Tempo de Viagem do Transporte Coletivo nos Corredores Exclusivos (%)	29/07/2022	80,00	85,00	80,00
Taxa de Passageiros em Transporte Coletivo (p/100 hab.) (1/100)	29/07/2022	20,00	28,00	29,00
<b>Valor do Programa</b>				<b>730.500.000,00</b>
Orçamento Fiscal e da Seguridade Social				
Despesa Corrente				182.065.000,00
Despesa de Capital				548.435.000,00

**Ações Orçamentárias**

Título	Produto (Unidade)	Meta	Meta 2023	Total (*) 2023 - 2025
Conservação do Sistema Viário e Demais Obras Complementares da Área da Cidade de Manaus (4)	Vias Recuperadas (Metro Quadrado)	FIS	947.618,00	4.843.526,00
		FIN	28.828.000,00	102.058.000,00
Conservação e Reforma de Obras de Arte Especiais (4)	Obras de Arte Conservadas, Mantidas e/ou Reformadas (Metro Quadrado)	FIS	526,00	1.068,00
		FIN	50.000,00	150.000,00
Construção, Ampliação, Reforma e Adequação de Terminais (4)	Equipamento Público Construído e/ou Recuperado (Unidade)	FIS	1,00	4,00
		FIN	4.389.000,00	14.072.000,00
Construção de Abrigos em Pontos de Ônibus (4)	Equipamento Público Construído e/ou Recuperado (% de Execução)	FIS	100,00	100,00
		FIN	141.000,00	343.000,00
Construção de Obras de Arte Especiais (4)	Obras de Arte Construídas (Metro Quadrado)	FIS	37.242,00	65.065,00
		FIN	64.242.000,00	110.758.000,00
Controle Operacional do Trânsito (4)	Unidade Administrativa Mantida (Unidade)	FIS	1,00	1,00
		FIN	9.000.000,00	35.900.000,00
Educação para Mobilidade Urbana (4)	Ação Executada (% de Execução)	FIS	100,00	100,00
		FIN	263.000,00	1.937.000,00
Fiscalização do Sistema de Transporte Urbano (4)	Fiscalização Realizada (% de Execução)	FIS	100,00	100,00
		FIN	54.000,00	170.000,00
Gestão Operacional do Trânsito (4)	Unidade Administrativa Mantida (Unidade)	FIS	1,00	1,00
		FIN	7.624.000,00	37.408.000,00
Implantação de Acessibilidade em Calçadas (4)	Vias Recuperadas (% de Execução)	FIS	100,00	100,00
		FIN	127.000,00	1.246.000,00
Implantação de Novas Tecnologias do Sistema de Transportes Públicos (4)	Equipamentos Urbanos Implantados e / ou Adquiridos (% de Execução)	FIS	100,00	100,00
		FIN	28.000,00	146.000,00



**Ações Orçamentárias**

Título	Produto (Unidade)	Meta	Meta 2023	Total (*) 2023 - 2025
Implantação e/ou Revitalização de Ciclorrotas/Ciclofaixas (4)	Ciclorrotas/Ciclofaixas (% de Execução)	FIS	100,00	100,00
		FIN	141.000,00	461.000,00
Manutenção do Mobiliário do Sistema de Transporte Urbano (4)	Mobiliário Urbano Mantido (% de Execução)	FIS	100,00	100,00
		FIN	181.000,00	431.000,00
Planejamento e Integração da Mobilidade Urbana (4)	Projeto Mantido (Unidade)	FIS	1,00	1,00
		FIN	1.000,00	601.000,00
Recomposição do Pavimento do Sistema Viário (4)	Vias Atendidas (Metro Quadrado)	FIS	601.242,00	3.117.555,00
		FIN	145.188.000,00	337.626.000,00
Sinalização em Pontos de Paradas de Ônibus (4)	Sinalização Realizada (% de Execução)	FIS	100,00	100,00
		FIN	102.000,00	326.000,00
Sinalização Horizontal (4)	Metro Quadrado Sinalizado (% de Execução)	FIS	100,00	100,00
		FIN	2.532.000,00	17.242.000,00
Sinalização Semafórica (4)	Semáforo Recuperado / Implantado (% de Execução)	FIS	100,00	100,00
		FIN	26.463.000,00	52.206.000,00
Sinalização Vertical (4)	Sinalização Realizada (% de Execução)	FIS	100,00	100,00
		FIN	2.355.000,00	17.419.000,00

Nota: (1) Programa Novo; (2) Ação Nova; (3) Programa com alteração de denominação, e/ou objetivo, e/ou público-Alvo, e/ou indicador; (4) Ação com alteração de título, e/ou produto, e/ou unidade de medida, e/ou tipo, e/ou metas, e/ou custos.  
 (\*) O total físico (FIS) é proveniente da somatória ou da média dos anos informados; o financeiro (FIN), da somatória dos respectivos anos.



**Prefeitura de Manaus**  
**Plano Plurianual 2022 - 2025 - 1.ª Revisão (2023 - 2025)**  
**Anexo I - Programas de Governo**

<b>Eixo Estratégico</b>	CRESCIMENTO ECONÔMICO
<b>Objetivo de Governo</b>	Elevar a renda no Município
<b>Tipo de Programa</b>	Finalístico
<b>Programa</b>	0084 APOIO E REALIZAÇÃO DE EVENTOS FESTIVOS DE MANAUS (3)
<b>Órgão Responsável</b>	FUNDAÇÃO MUNICIPAL DE CULTURA, TURISMO E EVENTOS
<b>UOs Participantes</b>	MANAUSCULT
<b>Objetivo</b>	Apoiar, realizar e organizar eventos festivos e populares.
<b>Público-alvo</b>	População de Manaus.

Indicadores (Unidade de medida)	Índice de Referência		Índice 2023	Índice previsto ao final do PPA
	Data	Índice		
Público Envolvido nos Eventos Realizados (%)	25/02/2022	60,00	70,00	80,00
Satisfação Pública com o Evento Realizado (%)	28/01/2022	75,00	80,00	90,00

<b>Valor do Programa</b>	<b>72.682.000,00</b>
Orçamento Fiscal e da Seguridade Social	
Despesa Corrente	72.682.000,00
Despesa de Capital	

**Ações Orçamentárias**

Título	Produto (Unidade)	Meta	Meta 2023	Total (*) 2023 - 2025
Apoio ao Carnaval da Cidade de Manaus (4)	Programas / Projetos Apoiados (Unidade)	FIS	1,00	1,00
		FIN	2.000.000,00	7.500.000,00
Apoio ao Festival Folclórico Realizado na Cidade de Manaus (4)	Programas / Projetos Executados (% de Execução)	FIS	100,00	100,00
		FIN	2.000.000,00	6.000.000,00

**Ações Orçamentárias**

Título	Produto (Unidade)	Meta	Meta 2023	Total (*) 2023 - 2025
Apoio aos Eventos Festivos e de Manifestação Popular Realizados na Cidade de Manaus (4)	Programas / Projetos Executados (% de Execução)	FIS	100,00	100,00
		FIN	2.371.000,00	4.679.000,00
Execução de Emendas Parlamentares (4)	Emendas Parlamentares Executadas (% de Execução)	FIS	100,00	100,00
		FIN	1.000,00	3.000,00
Promoção e Realização do Aniversário de Manaus (4)	Programas / Projetos Apoiados (Unidade)	FIS	1,00	1,00
		FIN	2.000.000,00	6.000.000,00
Promoção e Realização do Festival Passo a Paço (4)	Programas / Projetos Apoiados (Unidade)	FIS	1,00	1,00
		FIN	13.000.000,00	44.000.000,00
Promoção e Realização do Réveillon da Cidade de Manaus (4)	Programas / Projetos Apoiados (Unidade)	FIS	1,00	1,00
		FIN	1.500.000,00	4.500.000,00

Nota: (1) Programa Novo; (2) Ação Nova; (3) Programa com alteração de denominação, e/ou objetivo, e/ou público-Alvo, e/ou indicador; (4) Ação com alteração de título, e/ou produto, e/ou unidade de medida, e/ou tipo, e/ou metas, e/ou custos.  
(\*) O total físico (FIS) é proveniente da somatória ou da média dos anos informados; o financeiro (FIN), da somatória dos respectivos anos.



**Prefeitura de Manaus**  
**Plano Plurianual 2022 - 2025 - 1.ª Revisão (2023 - 2025)**  
**Anexo I - Programas de Governo**

<b>Eixo Estratégico</b>	CRESCIMENTO ECONÔMICO
<b>Objetivo de Governo</b>	Elevar a renda no Município
<b>Tipo de Programa</b>	Finalístico
<b>Programa</b>	0103 PROGRAMA DE DESENVOLVIMENTO DO TURISMO EM MANAUS - PROTURISMO (3)
<b>Órgão Responsável</b>	FUNDAÇÃO MUNICIPAL DE CULTURA, TURISMO E EVENTOS
<b>UOs Participantes</b>	MANAUSCULT
<b>Objetivo</b>	Tornar o turismo uma nova matriz econômica para Manaus, oferecendo oportunidade de emprego e geração de renda aos manauaras, o lazer e o entretenimento aos turistas, bem como a ampliação da arrecadação de tributos para a Prefeitura de Manaus.
<b>Público-alvo</b>	Turista e o morador da Cidade.

<b>Valor do Programa</b>	<b>12.122.000,00</b>
Orçamento Fiscal e da Seguridade Social	
Despesa Corrente	11.711.000,00
Despesa de Capital	411.000,00

**Ações Orçamentárias**

Título	Produto (Unidade)	Meta	Meta 2023	Total (*) 2023 - 2025
Capacitação Turística (4)	Projeto Apoiado (Unidade)	FIS	1,00	3,00
		FIN	1.000.000,00	3.000.000,00
Implantação, Revitalização e Manutenção da Infraestrutura Turística (4)	Programa Mantido (Unidade)	FIS	1,00	3,00
		FIN	1.574.000,00	4.922.000,00
Promoção Turística de Manaus (4)	Campanha Realizada (Unidade)	FIS	1,00	3,00
		FIN	1.400.000,00	4.200.000,00

Nota: (1) Programa Novo; (2) Ação Nova; (3) Programa com alteração de denominação, e/ou objetivo, e/ou público-Alvo, e/ou indicador; (4) Ação com alteração de título, e/ou produto, e/ou unidade de medida, e/ou tipo, e/ou metas, e/ou custos.  
(\*) O total físico (FIS) é proveniente da somatória ou da média dos anos informados; o financeiro (FIN), da somatória dos respectivos anos.



**Prefeitura de Manaus**  
**Plano Plurianual 2022 - 2025 - 1.ª Revisão (2023 - 2025)**  
**Anexo I - Programas de Governo**

<b>Eixo Estratégico</b>	CRESCIMENTO ECONÔMICO
<b>Objetivo de Governo</b>	Elevar a renda no Município
<b>Tipo de Programa</b>	Finalístico
<b>Programa</b>	0126 POLÍTICAS CULTURAIS DO MUNICÍPIO DE MANAUS (3)
<b>Órgão Responsável</b>	FUNDAÇÃO MUNICIPAL DE CULTURA, TURISMO E EVENTOS
<b>UOs Participantes</b>	MANAUSCULT
<b>Objetivo</b>	Promover, realizar, coordenar, pesquisar, apoiar e executar políticas públicas para cultura do município de Manaus por meio de programas, projetos e ações voltados às artes e à cultura.
<b>Público-alvo</b>	Sociedade em geral.

Indicadores (Unidade de medida)	Índice de Referência Data	Índice	Índice 2023	Índice previsto ao final do PPA
Produtos Culturais Realizados (%)	24/02/2022	75,00	80,00	90,00
Público Envolvido nos Eventos Realizados (UN)	28/01/2022	38,00	42,00	58,00
<b>Valor do Programa</b>				<b>8.200.000,00</b>
Orçamento Fiscal e da Seguridade Social				
	Despesa Corrente			8.200.000,00
	Despesa de Capital			

**Ações Orçamentárias**

Título	Produto (Unidade)	Meta	Meta 2023	Total (*) 2023 - 2025
Gestão do Museu da Cidade de Manaus (4)	Museu Mantido (Unidade)	FIS	1,00	1,00
		FIN	400.000,00	1.200.000,00
Implantação, Manutenção e Gestão de Equipamentos Culturais (4)	Programa Mantido (Unidade)	FIS	1,00	1,00
		FIN	500.000,00	1.500.000,00
Produção, Formação e Difusão Artística e Cultural do Município de Manaus (4)	Programa Mantido (Unidade)	FIS	1,00	1,00
		FIN	2.000.000,00	5.500.000,00

Nota: (1) Programa Novo; (2) Ação Nova; (3) Programa com alteração de denominação, e/ou objetivo, e/ou público-Alvo, e/ou indicador; (4) Ação com alteração de título, e/ou produto, e/ou unidade de medida, e/ou tipo, e/ou metas, e/ou custos.  
 (\*) O total físico (FIS) é proveniente da somatória ou da média dos anos informados; o financeiro (FIN), da somatória dos respectivos anos.



**Prefeitura de Manaus**  
**Plano Plurianual 2022 - 2025 - 1.ª Revisão (2023 - 2025)**  
**Anexo I - Programas de Governo**

<b>Eixo Estratégico</b>	CRESCIMENTO ECONÔMICO
<b>Objetivo de Governo</b>	Elevar a renda no Município
<b>Tipo de Programa</b>	Finalístico
<b>Programa</b>	0129 PATRIMÔNIO CULTURAL (3)
<b>Órgão Responsável</b>	FUNDAÇÃO MUNICIPAL DE CULTURA, TURISMO E EVENTOS
<b>UOs Participantes</b>	IMPLURB, MANAUSCULT
<b>Objetivo</b>	Apoiar, registrar, tomba e executar programas, projetos e ações com vistas à preservação, ressignificação e salvaguarda do Patrimônio Cultural de Manaus, seja este de natureza material ou imaterial.
<b>Público-alvo</b>	Bens públicos e sociedade em geral.

Indicadores (Unidade de medida)	Índice de Referência Data	Índice	Índice 2023	Índice previsto ao final do PPA
Patrimônio Cultural de Natureza Material e Imaterial Preservado, Ressignificado e Salvaguardado (UN)	28/01/2022	3,00	8,00	12,00
<b>Valor do Programa</b>				<b>24.000,00</b>
Orçamento Fiscal e da Seguridade Social				
Despesa Corrente				9.000,00
Despesa de Capital				15.000,00

**Ações Orçamentárias**

Título	Produto (Unidade)	Meta	Meta 2023	Total (*) 2023 - 2025
Educação Patrimonial (4)	Projeto Mantido (Unidade)	FIS	1,00	1,00
		FIN	2.000,00	6.000,00
Preservação, Ressignificação e Salvaguarda do Patrimônio Cultural (4)	Patrimônio Cultural Preservado/Restaurado (Unidade)	FIS	1,00	1,00
		FIN	5.000,00	15.000,00
Valorização do Patrimônio Histórico (4)	Programa Mantido (Unidade)	FIS	1,00	1,00
		FIN	1.000,00	3.000,00

Nota: (1) Programa Novo; (2) Ação Nova; (3) Programa com alteração de denominação, e/ou objetivo, e/ou público-Alvo, e/ou indicador; (4) Ação com alteração de título, e/ou produto, e/ou unidade de medida, e/ou tipo, e/ou metas, e/ou custos.  
(\*) O total físico (FIS) é proveniente da somatória ou da média dos anos informados; o financeiro (FIN), da somatória dos respectivos anos.



**Prefeitura de Manaus**  
**Plano Plurianual 2022 - 2025 - 1.ª Revisão (2023 - 2025)**  
**Anexo I - Programas de Governo**

<b>Eixo Estratégico</b>	CRESCIMENTO ECONÔMICO
<b>Objetivo de Governo</b>	Elevar a renda no Município
<b>Tipo de Programa</b>	Finalístico
<b>Programa</b>	0130 GESTÃO DO PATRIMÔNIO HISTÓRICO E CULTURAL
<b>Órgão Responsável</b>	FUNDAÇÃO MUNICIPAL DE CULTURA, TURISMO E EVENTOS
<b>UOs Participantes</b>	FUMPATRI
<b>Objetivo</b>	Desenvolver e financiar as ações e os serviços de preservação, conservação, recuperação e manutenção de áreas submetidas à intervenção do projeto de regeneração do Centro Antigo de Manaus, desenvolvidas e implantadas no âmbito do Programa Monumenta, definidas pelo conjunto de áreas públicas, edificações e monumentos agregados ao programa. Executar ações de investimento em estrutura e infraestrutura turística.
<b>Público-alvo</b>	Sociedade em geral.

Indicadores (Unidade de medida)	Índice de Referência Data	Índice	Índice 2023	Índice previsto ao final do PPA
Monumentos e Prédios Preservados (UN)	05/01/2021	1,00	5,00	8,00
<b>Valor do Programa</b>				<b>6.000,00</b>
Orçamento Fiscal e da Seguridade Social				
Despesa Corrente				6.000,00
Despesa de Capital				

**Ações Orçamentárias**

Título	Produto (Unidade)	Meta	Meta 2023	Total (*) 2023 - 2025
Gerenciamento do Patrimônio Histórico e Cultural (4)	Museu Mantido (Unidade)	FIS	1,00	1,00
		FIN	2.000,00	6.000,00

Nota: (1) Programa Novo; (2) Ação Nova; (3) Programa com alteração de denominação, e/ou objetivo, e/ou público-Alvo, e/ou indicador; (4) Ação com alteração de título, e/ou produto, e/ou unidade de medida, e/ou tipo, e/ou metas, e/ou custos.  
(\*) O total físico (FIS) é proveniente da somatória ou da média dos anos informados; o financeiro (FIN), da somatória dos respectivos anos.





**Prefeitura de Manaus**  
**Plano Plurianual 2022 - 2025 - 1.ª Revisão (2023 - 2025)**  
**Anexo I - Programas de Governo**

<b>Eixo Estratégico</b>	CRESCIMENTO ECONÔMICO
<b>Objetivo de Governo</b>	Elevar a renda no Município
<b>Tipo de Programa</b>	Finalístico
<b>Programa</b>	0132 EMPREENDENDO CULTURA (3)
<b>Órgão Responsável</b>	FUNDAÇÃO MUNICIPAL DE CULTURA, TURISMO E EVENTOS
<b>UOs Participantes</b>	FMC
<b>Objetivo</b>	Estimular o empreendedorismo no meio cultural por meio das ações de conhecimento, fomento, produção e difusão artístico-cultural.
<b>Público-alvo</b>	População em geral, em especial os artistas, estudantes, produtores culturais, grupos étnicos, em todos os segmentos artísticos.

Indicadores (Unidade de medida)	Índice de Referência Data	Índice Índice	Índice 2023	Índice previsto ao final do PPA
Número de Pessoas Atendidas pelas Ações do Concultura (%)	15/03/2022	30,00	60,00	80,00
<b>Valor do Programa</b>				<b>53.355.000,00</b>
Orçamento Fiscal e da Seguridade Social				
Despesa Corrente				53.355.000,00
Despesa de Capital				

**Ações Orçamentárias**

Título	Produto (Unidade)	Meta	Meta 2023	Total (*) 2023 - 2025
Incentivo à Cultura (4)	Projeto Apoiado (Unidade)	FIS	30,00	120,00
		FIN	17.277.000,00	51.855.000,00
Memória Reencontrada (4)	Obras Editadas (Unidade)	FIS	5,00	20,00
		FIN	150.000,00	450.000,00
Prêmios Literários Cidade de Manaus (4)	Ação Realizada (Unidade)	FIS	1,00	4,00
		FIN	200.000,00	600.000,00
Realização de Oficinas Artísticas (4)	Ação Realizada (Unidade)	FIS	4,00	16,00
		FIN	150.000,00	450.000,00

Nota: (1) Programa Novo; (2) Ação Nova; (3) Programa com alteração de denominação, e/ou objetivo, e/ou público-Alvo, e/ou indicador; (4) Ação com alteração de título, e/ou produto, e/ou unidade de medida, e/ou tipo, e/ou metas, e/ou custos.  
 (\*) O total físico (FIS) é proveniente da somatória ou da média dos anos informados; o financeiro (FIN), da somatória dos respectivos anos.



**Prefeitura de Manaus**  
**Plano Plurianual 2022 - 2025 - 1.ª Revisão (2023 - 2025)**  
**Anexo I - Programas de Governo**

<b>Eixo Estratégico</b>	EFICIÊNCIA DA GESTÃO
<b>Objetivo de Governo</b>	Elevar o padrão da eficiência da Gestão Municipal
<b>Tipo de Programa</b>	Gestão de Políticas Governamentais
<b>Programa</b>	0013 PREVIDÊNCIA DOS SERVIDORES DO MUNICÍPIO DE MANAUS
<b>Órgão Responsável</b>	MANAUS PREVIDÊNCIA
<b>UOs Participantes</b>	MANAUSPREV, MANAUSPREV-PFIN, MANAUSPREV-PPREV
<b>Objetivo</b>	Assegurar os benefícios previdenciários, legalmente estabelecidos, aos segurados e beneficiários da Manausprev, bem como fomentar as ações de educação previdenciária, financeira e qualidade de vida por meio de programas e projetos.
<b>Público-alvo</b>	Aposentados, pensionistas e servidores municipais (estatutários) do Município de Manaus.

<b>Valor do Programa</b>	<b>1.453.527.000,00</b>
Orçamento Fiscal e da Seguridade Social	
Despesa Corrente	1.453.527.000,00
Despesa de Capital	

**Ações Orçamentárias**

Título	Produto (Unidade)	Meta	Meta 2023	Total (*) 2023 - 2025
Benefícios dos Segurados e Dependentes - Poder Executivo (4)	Benefícios Mantidos (% de Execução)	FIS	100,00	100,00
		FIN	440.037.000,00	1.322.657.000,00
Benefícios dos Segurados e Dependentes - Poder Legislativo (4)	Benefícios Mantidos (% de Execução)	FIS	100,00	100,00
		FIN	42.570.000,00	130.510.000,00
Gestão de Investimentos e Aplicações Financeiras (4)	Patrimônio Gerido (Unidade)	FIS	1,00	1,00
		FIN	75.000,00	225.000,00
Projetos Psicossociais (4)	Pessoas Beneficiadas (Unidade)	FIS	240,00	240,00
		FIN	45.000,00	135.000,00

Nota: (1) Programa Novo; (2) Ação Nova; (3) Programa com alteração de denominação, e/ou objetivo, e/ou público-Alvo, e/ou indicador; (4) Ação com alteração de título, e/ou produto, e/ou unidade de medida, e/ou tipo, e/ou metas, e/ou custos.  
 (\*) O total físico (FIS) é proveniente da somatória ou da média dos anos informados; o financeiro (FIN), da somatória dos respectivos anos.



**Prefeitura de Manaus**  
**Plano Plurianual 2022 - 2025 - 1.ª Revisão (2023 - 2025)**  
**Anexo I - Programas de Governo**

<b>Eixo Estratégico</b>	EFICIÊNCIA DA GESTÃO
<b>Objetivo de Governo</b>	Elevar o padrão da eficiência da Gestão Municipal
<b>Tipo de Programa</b>	Gestão de Políticas Governamentais
<b>Programa</b>	0143 GESTÃO DA POLÍTICA DE REGULAÇÃO E FISCALIZAÇÃO DOS SERVIÇOS PÚBLICOS DELEGADOS PELO MUNICÍPIO DE MANAUS
<b>Órgão Responsável</b>	AGÊNCIA REGULADORA DOS SERVIÇOS PÚBLICOS DELEGADOS DO MUNICÍPIO DE MANAUS
<b>UOs Participantes</b>	AGEMAN
<b>Objetivo</b>	Acompanhar e fiscalizar a prestação de todos os serviços de competência municipal delegados a terceiros, sob qualquer forma, de maneira complementar à legislação federal, estadual e municipal, estabelecendo normas e padrões a serem observados pelos prestadores públicos e privados dos respectivos serviços.
<b>Público-alvo</b>	Usuários dos serviços públicos delegados pelo Município.

<b>Valor do Programa</b>	<b>1.229.000,00</b>
Orçamento Fiscal e da Seguridade Social	
Despesa Corrente	817.000,00
Despesa de Capital	412.000,00

**Ações Orçamentárias**

Título	Produto (Unidade)	Meta	Meta 2023	Total (*) 2023 - 2025
Controle e Fiscalização da Qualidade dos Serviços Públicos Delegados (4)	Cidadão Beneficiado (Unidade)	FIS	2.000.000,00	6.000.000,00
		FIN	235.000,00	1.229.000,00

Nota: (1) Programa Novo; (2) Ação Nova; (3) Programa com alteração de denominação, e/ou objetivo, e/ou público-Alvo, e/ou indicador; (4) Ação com alteração de título, e/ou produto, e/ou unidade de medida, e/ou tipo, e/ou metas, e/ou custos.  
 (\*) O total físico (FIS) é proveniente da somatória ou da média dos anos informados; o financeiro (FIN), da somatória dos respectivos anos.



**Prefeitura de Manaus**  
**Plano Plurianual 2022 - 2025 - 1.ª Revisão (2023 - 2025)**  
**Anexo I - Programas de Governo**

<b>Eixo Estratégico</b>	EFICIÊNCIA DA GESTÃO
<b>Objetivo de Governo</b>	Elevar o padrão da eficiência da Gestão Municipal
<b>Tipo de Programa</b>	Apoio Administrativo
<b>Programa</b>	0011 PROGRAMA DE GESTÃO ADMINISTRATIVA
<b>Órgão Responsável</b>	PREFEITURA MUNICIPAL DE MANAUS
<b>UOs Participantes</b>	SEMAD, ESBRA, PGM, SEMCOM, SEMTEPI, SEMINF, SEMMAS, SEMASC, SEMULSP, IMPLURB, MANAUSPREV, UEP, FDT, PMM, GVP, FUNSERV, FUMIPEQ, FMDMA, MANAUSCULT, FMC, CASA CIVIL, CASA MILITAR, SEMEF, CGM, AGEMAN, SEMSEG, SEMACC, IMMU, FMT, FME, FMDD
<b>Objetivo</b>	Manter as atividades administrativas e operacionais dos órgãos e entidades para melhoria da prestação de serviços.
<b>Público-alvo</b>	Servidores públicos municipais.

<b>Valor do Programa</b>	<b>2.706.534.000,00</b>
Orçamento Fiscal e da Seguridade Social	
Despesa Corrente	2.691.520.000,00
Despesa de Capital	15.014.000,00

**Ações Orçamentárias**

Título	Produto (Unidade)	Meta	Meta 2023	Total (*) 2023 - 2025
Contratação de Serviços para Manutenção Funcional (4)	Unidade Administrativa Mantida (Unidade)	FIS	1,00	1,00
		FIN	59.708.000,00	189.888.000,00
Folha de Pessoal e Encargos Sociais (4)	Servidores Remunerados (Unidade)	FIS	9.306,00	9.565,00
		FIN	807.029.000,00	2.476.762.000,00
Suprimento de Materiais e Equipamentos para Manutenção Funcional (4)	Unidade Administrativa Mantida (Unidade)	FIS	1,00	1,00
		FIN	12.100.000,00	39.884.000,00

Nota: (1) Programa Novo; (2) Ação Nova; (3) Programa com alteração de denominação, e/ou objetivo, e/ou público-Alvo, e/ou indicador; (4) Ação com alteração de título, e/ou produto, e/ou unidade de medida, e/ou tipo, e/ou metas, e/ou custos.  
 (\*) O total físico (FIS) é proveniente da somatória ou da média dos anos informados; o financeiro (FIN), da somatória dos respectivos anos.



**Prefeitura Municipal de Manaus**  
**Plano Plurianual 2022 - 2025 - 1.ª Revisão (2023 - 2025)**  
**Anexo I - Programas de Governo**

<b>Eixo Estratégico</b>	EFICIÊNCIA DA GESTÃO
<b>Objetivo de Governo</b>	Elevar o padrão da eficiência da Gestão Municipal
<b>Tipo de Programa</b>	Gestão de Políticas Governamentais
<b>Programa</b>	9999 RESERVA DE CONTINGÊNCIA
<b>Órgão Responsável</b>	RESERVA DE CONTINGÊNCIA
<b>UOs Participantes</b>	RES CONTING, MANAUSPREV-PPREV
<b>Objetivo</b>	Atender a despesas com passivos contingentes, outros riscos fiscais imprevistos e à abertura de créditos adicionais.
<b>Público-alvo</b>	População.

<b>Valor do Programa</b>	<b>1.339.091.000,00</b>
Orçamento Fiscal e da Seguridade Social	
Despesa Corrente	
Despesa de Capital	

**Ações Orçamentárias**

Título	Produto (Unidade)	Meta	Meta 2023	Total (*) 2023 - 2025
Reserva de Contingência para Riscos Fiscais Imprevistos (4)	Serviços Mantidos (Unidade)	FIS	1,00	1,00
		FIN	173.549.000,00	605.883.000,00
Reserva de Recurso para o Atendimento de Emendas Parlamentares à LOA (4)	Parlamentar Atendido (Unidade)	FIS	41,00	41,00
		FIN	53.628.000,00	190.814.000,00
Reserva do Regime Próprio de Previdência do Servidor - RPPS (4)	Serviços Mantidos (Unidade)	FIS	1,00	1,00
		FIN	100.000,00	300.000,00
Reserva para Eventual Complementação ao Plano Financeiro da Previdência (4)	Aporte Concedido (Unidade)	FIS	1,00	1,00
		FIN	51.286.000,00	542.094.000,00

Nota: (1) Programa Novo; (2) Ação Nova; (3) Programa com alteração de denominação, e/ou objetivo, e/ou público-Alvo, e/ou indicador; (4) Ação com alteração de título, e/ou produto, e/ou unidade de medida, e/ou tipo, e/ou metas, e/ou custos.  
(\*) O total físico (FIS) é proveniente da somatória ou da média dos anos informados; o financeiro (FIN), da somatória dos respectivos anos.

**ANEXO II – ESTIMATIVA DA DESPESA POR EIXO ESTRATÉGICO**



**Prefeitura Municipal de Manaus  
Plano Plurianual 2022-2025  
Estimativa da Despesa por Eixo Estratégico**

EIXO ESTRATÉGICO	2023	2024-2025	TOTAL
Eficiência da Gestão	2.151.558.000	4.828.091.000	6.979.649.000
Crescimento Econômico	68.960.000	162.633.000	231.593.000
Desenvolvimento Social	95.548.000	216.100.000	311.648.000
Educação Básica e Profissional	2.230.451.000	5.005.573.000	7.236.024.000
Atenção à Saúde	1.432.035.000	3.192.894.000	4.624.929.000
Ambiental	393.758.000	853.558.000	1.247.316.000
Infraestrutura e Mobilidade	1.014.455.000	1.437.747.000	2.452.202.000
Legislativo	238.033.000	544.480.000	782.513.000
<b>TOTAL</b>	<b>7.624.798.000</b>	<b>16.241.076.000</b>	<b>23.865.874.000</b>

**ANEXO III – ESTIMATIVA DA DESPESA POR FONTE DE RECURSO**



**Prefeitura de Manaus  
Plano Plurianual 2022-2025  
Anexo III - Estimativa da Despesa por Fonte de Recurso**

FONTE DE RECURSO	2023	2024-2025	TOTAL
500 - Recursos não Vinculados de Impostos	3.977.080.000	9.415.656.000	13.392.736.000
501 - Outros Recursos não Vinculados	258.331.000	135.078.000	393.409.000
540 - Transferências do Fundeb - Impostos e Transferências de Impostos	1.060.964.000	2.407.719.000	3.468.683.000
541 - Transferências do Fundeb - Complementação da União - VAAF	387.585.000	879.156.000	1.266.741.000
550 - Transferência do Salário-Educação	38.555.000	84.245.000	122.800.000
552 - Transferências de Recursos do FNDE ref. ao Programa Nacional de Alimentação Escolar (PNAE)	25.823.000	53.874.000	79.697.000
553 - Transferências de Rec. do FNDE ref. ao Programa Nac. de Apoio ao Transporte Escolar (PNATE)	1.263.000	2.617.000	3.880.000



569	- Outras Transferências de Recursos do FNDE	435.000	980.000	1.415.000
574	- Operações de Crédito Vinculadas à Educação	18.422.000	283.000	18.705.000
600	- Transf. de Rec. do SUS do Gov. Fed. - Bl. de Manut. das Ações e Serv. Púb. de Saúde	260.853.000	526.057.000	786.910.000
601	- Transf. de Rec. do SUS do Gov. Fed. - Bl. de Estrut. da Rede de Serv. Púb. de Saúde	3.000.000	6.000.000	9.000.000
602	- Transf. de Rec. do SUS do Gov. Fed. - Bl. de Manut. das ASPS - Covid-19	2.105.000	4.210.000	6.315.000
603	- Transf. de Rec. do SUS do Gov. Fed. - Bl. Estrut. da Rede de Serv. Púb. de Saúde - Covid-19	30.000	60.000	90.000
621	- Transf. de Recursos do SUS Provenientes do Governo Estadual	1.050.000	2.400.000	3.450.000
659	- Outros Recursos Vinculados à Saúde	493.000	1.119.000	1.612.000
660	- Transferência de Recursos do Fundo Nacional de Assistência Social - FNAS	11.831.000	25.532.000	37.363.000
700	- Outras Transferências de Convênios ou Instrumentos Congêneres da União	24.345.000	51.697.000	76.042.000
701	- Outras Transferências de Convênios ou Instrumentos Congêneres dos Estados	90.771.000	43.854.000	134.625.000
704	- Transferência da União ref. a Compensações Financeiras pela Exploração de Recursos Naturais	31.872.000	72.338.000	104.210.000
705	- Transferência dos Estados ref. a Compensações Financeiras pela Exploração de Recursos Naturais	39.032.000	88.590.000	127.622.000
708	- Transferência da União ref. à Compensação Financeira de Recursos Minerais	703.000	1.595.000	2.298.000
714	- Transferências Fundo a Fundo de Recursos do Fundo de Amparo ao Trabalhador - FAT	158.000	407.000	565.000
715	- Transferências Destinadas ao Setor Cultural - LC n. 195/2022 - Art. 5.º - Audiovisual	9.800.000	0	9.800.000
716	- Transferências Destinadas ao Setor Cultural - LC n. 195/2022 - Art. 8.º - Demais Setores da Cultura	4.200.000	0	4.200.000
718	- Auxílio Financeiro Outorga Crédito Tributário ICMS - Art. 5.º, Inciso V, EC n. 123/2022	1.000.000	2.000.000	3.000.000
719	- Transferências da Política Nacional Aldir Blanc de Fomento à Cultura - Lei n. 14.399/2022	0	28.000.000	28.000.000
750	- Recursos da Contribuição de Intervenção no Domínio Econômico - Cide	1.058.000	2.400.000	3.458.000
751	- Recursos da Contribuição para o Custeio do Serviço de Iluminação Pública - Cosip	124.250.000	393.342.000	517.592.000
752	- Recursos Vinculados ao Trânsito	24.133.000	107.373.000	131.506.000

753 - Recursos Provenientes de Taxas, Contribuições e Preços Públicos	121.000	276.000	397.000
754 - Recursos de Operações de Crédito	567.196.000	502.090.000	1.069.286.000
755 - Recursos de Alienação de Bens/Ativos - Administração Direta	239.000	840.000	1.079.000
759 - Recursos Vinculados a Fundos	122.597.000	291.148.000	413.745.000
799 - Outras Vinculações Legais	26.811.000	84.881.000	111.692.000
800 - Recursos Vinculados ao RPPS - Fundo em Capitalização (Plano Previdenciário)	143.046.000	302.900.000	445.946.000
801 - Recursos Vinculados ao RPPS - Fundo em Repartição (Plano Financeiro)	339.661.000	667.860.000	1.007.521.000
802 - Recursos Vinculados ao RPPS - Taxa de Administração	21.985.000	46.499.000	68.484.000
899 - Outros Recursos Vinculados	4.000.000	8.000.000	12.000.000
<b>TOTAL</b>	<b>7.624.798.000</b>	<b>16.241.076.000</b>	<b>23.865.874.000</b>

#### ANEXO IV – ESTIMATIVA DA DESPESA POR GRUPO DE DESPESA



**Prefeitura de Manaus**  
**Plano Plurianual 2022-2025**  
**Anexo IV - Estimativa da Despesa por Grupo de Despesa**

GRUPO DE DESPESA	2023	2024-2025	TOTAL
Pessoal e Encargos Sociais	3.691.575.000	7.864.913.000	11.556.488.000
Outras Despesas Correntes	2.663.037.000	6.153.754.000	8.816.791.000
Investimentos	973.221.000	1.124.933.000	2.098.154.000
Inversões Financeiras	18.360.000	36.720.000	55.080.000
Amortização da Dívida	42.000	228.000	270.000
Reserva de Contingência	278.563.000	1.060.528.000	1.339.091.000
<b>TOTAL</b>	<b>7.624.798.000</b>	<b>16.241.076.000</b>	<b>23.865.874.000</b>

#### ANEXO V – ESTIMATIVA DA DESPESA POR PROGRAMA



**Prefeitura de Manaus**  
**Plano Plurianual 2022-2025**  
**Anexo V - Estimativa da Despesa por Programa**

PROGRAMA	2023	2024-2025	TOTAL
- APOIO ÀS FORÇAS ARMADAS	15.000	30.000	45.000
- APOIO E REALIZAÇÃO DE EVENTOS FESTIVOS DE MANAUS	22.872.000	49.810.000	72.682.000
- APOIO FINANCEIRO PARA FORTALECIMENTO E DESENVOLVIMENTO DE NEGÓCIOS	4.480.000	13.710.000	18.190.000
- APOIO HABITACIONAL E FUNDIÁRIO	195.000	550.000	745.000
- ARTICULAÇÃO POLÍTICA E SOCIAL	10.000	20.000	30.000
- ASSISTÊNCIA À REDE DE PROTEÇÃO DOS DIREITOS DA PESSOA COM DEFICIÊNCIA	2.000	4.000	6.000
- ASSISTÊNCIA À SAÚDE DO SERVIDOR	84.048.000	182.078.000	266.126.000

- ASSISTÊNCIA FARMACÊUTICA	38.605.000	79.710.000	118.315.000
- ATENÇÃO BÁSICA	682.855.000	1.572.898.000	2.255.753.000
- ATENÇÃO ESPECIALIZADA	200.922.000	426.379.000	627.301.000
- ATENÇÃO HOSPITALAR	94.146.000	211.903.000	306.049.000
- ATUAÇÃO PARLAMENTAR	16.211.000	33.805.000	50.016.000
- CADASTRO ÚNICO E PROGRAMA AUXÍLIO BRASIL	3.342.000	8.292.000	11.634.000
- CIDADE INTELIGENTE	59.317.000	108.460.000	167.777.000
- COMÉRCIO INFORMAL PREPARADO PARA O FUTURO	100.000	200.000	300.000
- COMÉRCIO POPULAR	1.167.000	5.081.000	6.248.000
- CONTROLE INTERNO, AUDITORIA E TRANSPARÊNCIA	107.000	186.000	293.000
- CONTROLE URBANO	4.600.000	16.598.000	21.198.000
- DEFESA CIVIL ATUANTE	2.610.000	5.708.000	8.318.000
- DESAPROPRIAÇÃO DE IMÓVEIS	10.479.000	10.040.000	20.519.000
- EDUCAÇÃO E CIDADANIA	44.683.000	99.292.000	143.975.000
- EDUCAÇÃO E FORMAÇÃO EM SAÚDE	20.122.000	40.244.000	60.366.000
- EDUCAÇÃO INCLUSIVA	85.527.000	187.206.000	272.733.000
- EMPREENDENDO CULTURA	17.777.000	35.578.000	53.355.000
- ENFRENTAMENTO DE PANDEMIA E INCIDENTES	151.000	302.000	453.000
- ENSINO FUNDAMENTAL NA IDADE CERTA	1.341.023.000	2.920.255.000	4.261.278.000
- ENSINO RURAL	212.051.000	542.169.000	754.220.000
- EXECUÇÃO DA POLÍTICA MUNICIPAL DE DIREITOS HUMANOS	2.000	4.000	6.000
- EXERCENDO A CIDADANIA	151.000	594.000	745.000
- FEIRA PADRÃO	2.910.000	6.515.000	9.425.000
- GERAÇÃO DE EMPREGO E RENDA	2.605.000	3.741.000	6.346.000
- GESTÃO ADMINISTRATIVA DA CMM	221.822.000	510.675.000	732.497.000
- GESTÃO ADMINISTRATIVA DA SEMSA	199.414.000	437.298.000	636.712.000
- GESTÃO DA POLÍTICA DE COMUNICAÇÃO	180.000.000	349.119.000	529.119.000
- GESTÃO DA POLÍTICA DE REGULAÇÃO E FISCALIZAÇÃO DOS SERVIÇOS PÚBLICOS DELEGADOS PELO MUNICÍPIO DE MANAUS	235.000	994.000	1.229.000
- GESTÃO DA POLÍTICA SOBRE DROGAS	2.000	4.000	6.000
- GESTÃO DE APOIO À CASA CIVIL	2.104.000	4.527.000	6.631.000
- GESTÃO DE APOIO OPERACIONAL DA SEMED	148.901.000	317.395.000	466.296.000
- GESTÃO DE PARCERIAS E CONCESSÕES	101.000	202.000	303.000
- GESTÃO DE PROGRAMAS, PROJETOS E AÇÕES VOLTADAS PARA IDOSOS	460.000	1.158.000	1.618.000
- GESTÃO DE SERVIDORES E DE PROCESSOS - PROSERVIDOR	120.580.000	258.626.000	379.206.000
- GESTÃO DO PATRIMÔNIO HISTÓRICO E CULTURAL	2.000	4.000	6.000
- GESTÃO DO SISTEMA ÚNICO DE ASSISTÊNCIA SOCIAL	4.603.000	13.582.000	18.185.000
- IGARAPÉS DE MANAUS	27.103.000	9.009.000	36.112.000
- MANAUS EMPREENDEDORA	9.395.000	30.485.000	39.880.000
- MANAUS ESPORTIVA	8.365.000	17.872.000	26.237.000

- MANAUS MAIS AGRO	770.000	4.045.000	4.815.000
- MANAUS MAIS SOLIDÁRIA	8.608.000	26.470.000	35.078.000
- MANAUS SEMPRE LIMPA	387.534.000	838.568.000	1.226.102.000
- MANAUS VERDE	6.224.000	14.990.000	21.214.000
- MOBILIDADE URBANA DE MANAUS - MANAUS MÓVEL	291.709.000	438.791.000	730.500.000
- MODERNIZAÇÃO FAZENDÁRIA	43.692.000	36.230.000	79.922.000
- PATRIMÔNIO CULTURAL	8.000	16.000	24.000
- POLÍTICAS CULTURAIS DO MUNICÍPIO DE MANAUS	2.900.000	5.300.000	8.200.000
- PREVIDÊNCIA DOS SERVIDORES DO MUNICÍPIO DE MANAUS	482.727.000	970.800.000	1.453.527.000
- PROGRAMA DE DESENVOLVIMENTO DO TURISMO EM MANAUS - PROTURISMO	3.974.000	8.148.000	12.122.000
- PROGRAMA DE DESENVOLVIMENTO URBANO E AMBIENTAL	1.736.000	5.501.000	7.237.000
- PROGRAMA DE DESENVOLVIMENTO URBANO E INCLUSÃO SOCIOAMBIENTAL DE MANAUS	1.000	11.000	12.000
- PROGRAMA DE GESTÃO ADMINISTRATIVA	878.837.000	1.827.697.000	2.706.534.000
- PROGRAMA DE INCLUSÃO SOCIOEDUCACIONAL	4.842.000	9.712.000	14.554.000
- PROGRAMA DE MELHORIA DA INFRAESTRUTURA URBANA E TECNOLÓGICA DO MUNICÍPIO DE MANAUS - PROMINF	521.550.000	515.900.000	1.037.450.000
- PROGRAMAS SOCIOASSISTENCIAIS ESPECÍFICOS	188.000	358.000	546.000
- PROJETOS SOCIOEDUCACIONAIS	136.000	285.000	421.000
- PROMOÇÃO DA AUTONOMIA E ENFRENTAMENTO DA VIOLÊNCIA CONTRA A MULHER	926.000	1.902.000	2.828.000
- PROMOÇÃO DAS POLÍTICAS DOS DIREITOS HUMANOS	3.699.000	7.620.000	11.319.000
- PROMOÇÃO DAS POLÍTICAS PÚBLICAS DE SEGURANÇA ALIMENTAR E NUTRICIONAL	3.737.000	9.268.000	13.005.000
- PROTEÇÃO SOCIAL BÁSICA	47.268.000	98.058.000	145.326.000
- PROTEÇÃO SOCIAL ESPECIAL	7.717.000	16.345.000	24.062.000
- QUALIFICAÇÃO E VALORIZAÇÃO DO SERVIDOR MUNICIPAL	1.671.000	3.715.000	5.386.000
- REDE DE MICRO E MACRO DRENAGEM	32.076.000	34.039.000	66.115.000
- REDE DE PROTEÇÃO À CRIANÇA E AO ADOLESCENTE	172.000	344.000	516.000
- RESERVA DE CONTINGÊNCIA	278.563.000	1.060.528.000	1.339.091.000
- RESIDÊNCIA JURÍDICA	750.000	1.500.000	2.250.000
- SAMU 192	94.350.000	201.450.000	295.800.000
- SEGURANÇA PÚBLICA MUNICIPAL - MANAUS SEGURA	3.294.000	2.950.000	6.244.000
- SERVIÇOS DE ILUMINAÇÃO PÚBLICA	124.250.000	393.342.000	517.592.000
- UNIDADE GESTORA DE PROJETOS MUNICIPAIS (UGPM-ÁGUA)	10.000	20.000	30.000
- UNIVERSALIZAÇÃO DA EDUCAÇÃO INFANTIL	398.266.000	939.256.000	1.337.522.000
- URBANIZAÇÃO E EFICIÊNCIA DAS OBRAS PÚBLICAS - MANAUS ÁGIL	11.124.000	23.784.000	34.908.000
- VIGILÂNCIA EPIDEMIOLÓGICA E AMBIENTAL	72.600.000	154.600.000	227.200.000
- VIGILÂNCIA SANITÁRIA	28.870.000	68.110.000	96.980.000
- VIVER MAIS COM QUALIDADE	3.847.000	9.111.000	12.958.000
<b>TOTAL</b>	<b>7.624.798.000</b>	<b>16.241.076.000</b>	<b>23.865.874.000</b>



## ANEXO VI – ESTIMATIVA DA DESPESA POR FUNÇÃO



**Prefeitura de Manaus**  
**Plano Plurianual 2022-2025**  
**Anexo VI - Estimativa da Despesa por Função**

FUNÇÃO	2023	2024-2025	TOTAL
Legislativa	238.033.000	544.480.000	782.513.000
Essencial à Justiça	47.499.000	101.434.000	148.933.000
Administração	683.397.000	1.340.941.000	2.024.338.000
Defesa Nacional	15.000	30.000	45.000
Segurança Pública	41.183.000	76.354.000	117.537.000
Assistência Social	150.903.000	312.366.000	463.269.000
Previdência Social	504.592.000	1.017.059.000	1.521.651.000
Saúde	1.515.933.000	3.374.672.000	4.890.605.000
Trabalho	24.697.000	56.660.000	81.357.000
Educação	2.261.726.000	5.081.362.000	7.343.088.000
Cultura	59.553.000	122.941.000	182.494.000
Direitos da Cidadania	9.414.000	27.482.000	36.896.000
Urbanismo	1.672.646.000	2.922.868.000	4.595.514.000
Habitação	25.000	50.000	75.000
Saneamento	64.642.000	40.148.000	104.790.000
Gestão Ambiental	25.076.000	52.676.000	77.752.000
Agricultura	770.000	4.045.000	4.815.000
Comércio e Serviços	33.959.000	79.434.000	113.393.000
Desporto e Lazer	12.172.000	25.546.000	37.718.000
Reserva de Contingência	278.563.000	1.060.528.000	1.339.091.000
<b>TOTAL</b>	<b>7.624.798.000</b>	<b>16.241.076.000</b>	<b>23.865.874.000</b>

# ELABORAÇÃO



Prefeito de Manaus  
**Davi Antônio Absai Pereira de Almeida**

**Órgãos e Entidades Municipais**

**Câmara Municipal de Manaus**

**Coordenação**

Secretaria Municipal de Finanças e Tecnologia da Informação  
**Clécio da Cunha Freire**

Subsecretaria Municipal de Orçamento e Projetos  
**Karliley Karla Capucho**

**Equipe Técnica de Planejamento e Orçamento**

Carlos Augusto Figueira Pontes  
 Cláudio Marcelo de Souza Pimentel  
 Daniel Lima Morais  
 Débora Gracy Pinheiro Gomes  
 Jenner Torres da Silva  
 Marcela Azêdo Brandão  
 Marcilene Moura Tavares  
 Márcio do Sacramento Queiroz

**Equipe Técnica de Tecnologia da Informação**

Grenny Ycow de Oliveira Souza  
 Marco Aurélio da Silva Sevalho  
 Pauliane Marialva de Serra

Secretário Municipal Chefe da Casa Civil  
**Rafael Lins Bertazzo**

Subsecretário Subchefe de Assuntos Legislativos da Casa Civil  
**Valcerlan Ferreira Cruz**

**Produção Gráfica**

Diretor do Diário Oficial do Município  
**Horácio Lauriano Tavares Ribeiro**

**Diagramação**

Carlos Eduardo Ferreira da Silva

## REQUISITOS INDISPENSÁVEIS PARA PUBLICAÇÃO DE MATÉRIAS

As matérias devem ser digitadas em papel branco tipo A4, sem marca d'água no fundo do texto, com cabeçalho contendo o timbre da Instituição e rodapé com endereço e telefone para contato.

O TÍTULO deve estar em letras MAIÚSCULAS, em fonte ARIAL NARROW, TAMANHO 8.5, Cor PRETO, NEGRITO e Estilo NORMAL.

A fonte do texto deve ser ARIAL NARROW, TAMANHO 8.5, Cor PRETA e Estilo NORMAL.

O texto deve obedecer a LARGURA de 8cm.

O recuo da Primeira Linha do Parágrafo deve ser de 1,5 cm e Entrelinhas Simples.

É muito importante, também, que o texto esteja SEM RASURAS e SEM ERROS ORTOGRÁFICOS.

A Assinatura do responsável pela matéria NÃO DEVE SOBREPOR O TEXTO em hipótese alguma.

É necessário que as matérias sejam enviadas para publicação da seguinte forma: matéria original impressa, assinada, revisada e com arquivo, enviado antecipadamente para o e-mail [dom.publicacao@outlook.com](mailto:dom.publicacao@outlook.com), em versão Word (\*.doc) e/ou Excel (\*.xls).

As matérias devem ser transmitidas digitalmente até às 14 horas.

## ATENDIMENTO

Durante a pandemia do novo  
Coronavírus, somente pelo e-mail  
[dom.publicacao@outlook.com](mailto:dom.publicacao@outlook.com)

De segunda a sexta-feira  
(Exceto feriados e pontos facultativos)

Das 8h às 14h



Prefeitura de  
**Manaus**

DAVID ANTÔNIO ABISAI PEREIRA DE ALMEIDA  
Prefeito

MARCOS SÉRGIO ROTTA  
Vice-Prefeito

### ADMINISTRAÇÃO DIRETA

#### SECRETARIADO

**RAFAEL LINS BERTAZZO**

Secretário Municipal Chefe da Casa Civil

**EMERSON DA SILVA CASTRO**

Presidente do Fundo Manaus Solidária

**LAURIMAR WAGNO DE OLIVEIRA JUNIOR**

Secretário Extraordinário

**JOSÉ ARNALDO LIMA GRIJÓ**

Presidente do Conselho Municipal de Gestão Estratégica

**VICTOR FABIAN SOARES CIPRIANO**

Presidente da Comissão Municipal de Licitação

**IVSON COELHO E SILVA**

Procurador-Geral do Município

**WILLIAM DE OLIVEIRA DIAS**

Secretário Municipal Chefe da Casa Militar

**SERGIO LUCIO MAR DOS SANTOS FONTES**

Secretário Municipal de Segurança Pública e Defesa Social

**ISRAEL CONTE DE LIMA**

Secretário Municipal de Comunicação

**CLÉCIO DA CUNHA FREIRE**

Secretário Municipal de Finanças e Tecnologia da Informação

**ARNALDO GOMES FLORES**

Controlador Geral do Município

**EBENEZER ALBUQUERQUE BEZERRA**

Secretário Municipal de Administração, Planejamento e Gestão

**DJALMA PINHEIRO PESSOA COELHO**

Secretário Municipal de Saúde

**DULCINEA ESTER PEREIRA DE ALMEIDA**

Secretária Municipal de Educação

**JANE MARA SILVA DE MORAES**

Secretária Municipal da Mulher, Assistência Social e Cidadania

**RADYR GOMES DE OLIVEIRA JUNIOR**

Secretário Municipal de Trabalho, Empreendedorismo e Inovação

**ANTÔNIO ADEMIR STROSKI**

Secretário Municipal de Meio Ambiente e Sustentabilidade

**WANDERSON SILVA DA COSTA**

Secretário Municipal de Agricultura, Abastecimento,  
Centro e Comércio Informal

**ALTERVI DE SOUZA MOREIRA**

Secretário Municipal de Limpeza Urbana

**RENATO FROTA MAGALHÃES**

Secretário Municipal de Infraestrutura

### ADMINISTRAÇÃO INDIRETA

#### AUTARQUIAS

**CARLOS ALBERTO VALENTE ARAUJO**

Diretor-Presidente do Instituto Municipal de  
Planejamento Urbano

**PAULO HENRIQUE DO NASCIMENTO MARTINS**

Diretor-Presidente do Instituto Municipal de Mobilidade Urbana

**DANIELA CRISTINA DA EIRA CORRÊA BENAYON**

Diretora-Presidente da Manaus Previdência

**ELSON ANDRADE FERREIRA JUNIOR**

Diretor-Presidente da Agência Reguladora dos Serviços Públicos Delegados do  
Município de Manaus

#### FUNDAÇÕES

**ALONSO OLIVEIRA DE SOUZA**

Diretor-Presidente da Fundação Municipal de Cultura,  
Turismo e Eventos

**MARTHA MOUTINHO DA COSTA CRUZ**

Diretora-Presidente da Fundação Municipal de Apoio ao Idoso  
"Doutor Thomas"

## EXPEDIENTE

RAFAEL LINS BERTAZZO  
Secretário Municipal Chefe da Casa Civil

DIÁRIO OFICIAL DO MUNICÍPIO DE

# Manaus

CRIADO MEDIANTE O ARTIGO Nº 129  
DA LEI ORGÂNICA DO MUNICÍPIO DE MANAUS  
PRIMEIRA EDIÇÃO EM 03.04.2000

Av. Brasil, nº 2971 – Compensa  
CEP 69036-110  
Manaus – Amazonas  
Telefone: (92) 3625-5177  
e-mail: [dom.publicacao@outlook.com](mailto:dom.publicacao@outlook.com)